★ యువ ★
సెప్టెంబరు సంచిక రూ. 1.00. ఇందులో మామూలు కథలు, వీరియల్సు తోపాటు బంకిమచంద్రుని సంస్కృతనవల 'చంద్రశేఖరుడు' వెలువడుతుంది. నేడే మీ కాపీకోసం ఏజంటుల్ చెప్పండి.
హైదరాబాదు! మేనేజరు యువ

ఆంధ్రపత్రిక

Regd. No. M. 1118 FOUNDER : DESODHARAKA K. NAGESWARA RAO సంపుటం 51 : సంచిక 139

గురువారం 20-8-1964 ★ THE ANDHRA PATRIKA - MADRAS 6 పుటలు : 8 పైసలు

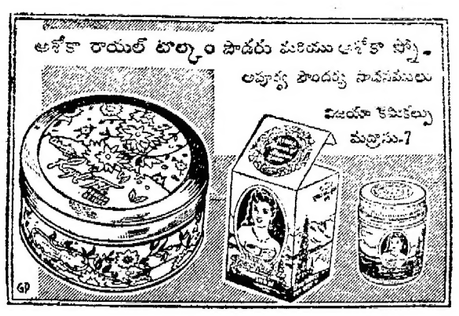

ఆహారసమస్య పరిష్కారానికి ప్రభుత్వ చర్యలు: కాంగ్రెస్ కార్యవర్గం సంతృప్తి

విధానాల ఆచరణతీరును అభివృద్ధి చేసే అవకాశం వున్నదని తీర్మానం

ముఖ్యమంత్రులకు ప్రధాని వ్రాసిన లేఖాంశాలపట్ల హర్షం

న్యూఢిల్లీ, ఆగస్టు 19 :

దేశంలో ఆహారసమస్యను ప్రభుత్వం పరిష్కారంచేస్తున్న పద్ధతిపట్ల కాంగ్రెస్ కార్యవర్గం నేడు సంతృప్తి ప్రకటించింది. ఈ విషయంలో ప్రభుత్వ విధానాలను అమలుజరపడంలో ఇంకా బాగా పనిచేయడానికి అవకాశం వున్నప్పటికీ, మొత్తంమీద ప్రభుత్వం ఈ వ్యవహారం విషయమై చేస్తున్న పనులు సంతృప్తికరంగా వున్నట్లు కాంగ్రెస్ కార్యవర్గం భావిస్తున్నది.

ఈ తీర్మానంలో కాంగ్రెస్ కార్యవర్గం ప్రధానమంత్రి రాష్ట్ర ముఖ్యమంత్రులకు వ్రాసిన ఉత్తరంలోను, ఆ తర్వాత పత్రికావిలేఖరుల గోష్ఠిలో ప్రవంచించివున్న విధాన ప్రకటనపట్ల తన సమ్మతికూడా ప్రకటించి, హర్షాన్ని వెలిబుచ్చింది.

కాంగ్రెస్ కార్యవర్గం దేశ ఆహార సమస్యను గురించి ఆందోళన చెందినదై ఆ సమస్యను అన్ని రకాలుగా, విధాలుగాను చర్చించిందని, ఈ కష్టస్థితిని ఎదుర్కొనడానికి కేంద్రప్రభుత్వము, రాష్ట్ర ప్రభుత్వాలు అవలంబించిన వివిధ చర్యలను సాకల్యంగా పరిశీలించిందని ఈ తీర్మానం పేర్కొన్నది.

విదేశాలనుంచి ఆహారధాన్యాల దిగుమతుల వల్ల, దేశంలో కారెన్సీ నోటులు బాగారాలే పరిస్థితి కన్పిస్తున్నందువల్ల దేశం ఈ ఆహార కష్టస్థితి తట్టుకోగల స్థితిలో వున్నదని కాంగ్రెస్ కార్యవర్గం భావిస్తున్నది.

ఈ కారణంచేత ప్రజలు ధైర్యంతో ఆత్మవిశ్వాసంతో ఈ పరిస్థితిని ఎదుర్కొనడం తగునని విజ్ఞప్తి చేసింది.

ఈ తీర్మానంలో ఇంకా ఇట్లా వుంది: "ఆస్ట్రేలియానుకని, ఫ్రాన్సునుంచి గూడ గోధుమలను ఎక్కువగా దిగుమతి చేసుకునేందుకు ప్రభుత్వం చేస్తున్న ప్రయత్నాలను, ఆలోచనలను, తాయిలాండు, కంబోడియా, ఇంకా ఇతర దేశాలనుంచి అదనంగాబియ్యాన్ని తెప్పించడానికి చేస్తున్న ఆలోచనలను, ప్రయత్నాలను కాంగ్రెస్ కార్యవర్గం ఉత్సాహంతో గుర్తిస్తున్నది. అంతేగాక కారెన్సీ నోటులు బాగా వండవచ్చునని దేశంలో అన్ని ప్రాంతాలనుంచి వస్తున్నవార్తలను కూడా కార్యవర్గం గమనించింది. ఈ దిగుమతుల మూలంగాను, ఈ మేలి పంటమూలంగాను దేశంలో ఆహారవిషయంలో ఎదుర్కొంటున్న పరిస్థితిని తట్టుకునేందుకు తగినంత గా ధాన్యపు నిల్వలు ఒనగూడ గలవని కార్యవర్గం భావిస్తున్నది.

"దిగుమతులద్వారా సమకూర్చుకున్న గోధుమలనుంచి ప్రతినెలా 675000 టన్నులగోధుమలను, తిగుమతిచేసుకున్న, దేశంలో చమకూర్చుకున్న బియ్యంనుంచి ప్రతి నెలా 12500 టన్నుల బియ్యాన్ని ప్రభుత్వం దేశంలో సరఫరా చేస్తున్నది. దేశంలో నాకు దుకాణాల సంఖ్య 80,000 లకు పెంచబడింది. విరుదు దేశంలో ఈ రకం దుకాణాల సంఖ్య 55000 గా మాత్రం వుంది. పట్టణాలలో నేమి, పల్లెటిట్టులలో నేమి దాదాపు 50 మిలియన్‌లమంది బియ్యము, గోధుమలు కంట్రోలు ధరలకు, సబ్సిడీ ధరలకు సరఫరా చెయ్యబడుతున్నాయి. పరిస్థితి బాగుపడే టంతవరకు ఈ ఏర్పాటు ఇట్లానే కొనసాగుతుంది. అయితే 450 మిలియన్‌ల జనాభా వున్న ఈ జాతిని ఎట్లకాలమూ దిగుమతి ధాన్యాలతో పోషించడం సాధ్యంకాదు. 1963-64 లో దేశంలో 36 మిలియన్ టన్నుల బియ్యం ఉత్పత్తి అయింది. అనేక కారణాలచేత గోధుమ పంట ధృఢపరిచింది. మామూలుగా 11.5 మిలియన్ టన్నులుగా వండే గోధుమపంట ఈ సంవత్సరం 9.7 మిలియన్ టన్నులుగామాత్రం వుంటుందని అంచనా వేసున్నారు. తృణధాన్యాలు బాగా పండినా, గడచిన సంవత్సరాలలో ఎక్కినట్లు అవి మార్కెట్లకు ఎక్కడం లేదు. ఇందువల్ల దేశంలో అనేక ప్రాంతాలలో కొరత ఏర్పడుతోంది. ధరలు పెరుగుతున్నాయి."

ఈ తీర్మానం మొత్తం ఆరుపేజీలువుంది. నిరుటికంటే ఈ ఏడు ఆహారధాన్యాలు 2.8 శాతం అధికంగా లభ్యం అవుతున్నాయని, అయితే జనాభాగూడా పెరుగుతున్నందువల్ల ఈ పెరుగుదల ఆటికుండా పోతున్నదని ఈ తీర్మానంలో కార్యవర్గం పేర్కొన్నది.

"ధరలు పెరిగాయి. స్థానికంగా, తాత్కాలికంగా కొరత పరిస్థితులు ఏర్పడుతున్నాయి. ఈ పరిస్థితి ఆందోళన కల్గిస్తున్నది. అంతేగాక సరుకు పంపిణీ పద్ధతిలో ఏర్పడిన అతుకుస్థితులను గూడా అవి ప్రదర్శిస్తున్నాయి." అని కార్యవర్గం ఈ తీర్మానంలో పేర్కొన్నది.

ధాన్యాలను దొంగచాటుగా దాస్తున్నవారి విషయంలో ప్రభుత్వం తీసుకునేచర్యలను ప్రజలు మనసారా బలపరచగలరని, ఈవిధంగా దొంగనిల్వలు పోసి అక్రమ లాభార్జనకోసం కృత్రిమపు కొరతలను సృష్టిస్తున్న సాంఘిక దుర్జాతులపై ఎటువంటి చర్యను ప్రభుత్వం తీసుకున్నా దేశం ఆ చర్యను సమర్థించగలదని ఒక ఘనవిశ్వాసాన్ని కాంగ్రెస్ కార్యవర్గం ఈ తీర్మానంలో అభివ్యక్తం చేసింది.

కొరతవలనే ఆహారధాన్యాలను అధికంగా సరఫరా చేయడానికి ముందుకు వచ్చిన అమెరికాప్రజలను, ప్రభుత్వాన్ని కాంగ్రెస్ కార్యవర్గం ఈ తీర్మానంలో అభినందించింది. కృతజ్ఞత తెల్పింది.

దేశంలో ఆహారధాన్యాల విషయంలో స్వల్పమైన కొరతలు ఏర్పడుతున్నప్పుడు, వర్తకులూ ఉత్పత్తిదారులూ గూడ సరుకును బిగపట్టి పుంచడవికి ఉన్ముఖులవుతూ వుంటారని, ఇందువల్ల కొరత తీవ్రతరంకలవుతూ వుంటుందని కార్యవర్గం ఈ తీర్మానంలో పేర్కొన్నది. "ప్రధానమంత్రి రాష్ట్ర ముఖ్యమంత్రులకు వ్రాసిన ఉత్తరంలో ఈ సమస్యను గురించి వ్రస్తావించి వున్నారు.

(5-వ పేజీ చూడుడు)

లాహోరులో కుంభవృష్టి

78 ఇళ్ళు కూలినందున 15 మందికిపైగా మృతి

రావల్పిండి, ఆగస్టు 19 : లాహోరులో వానలు విపరీతంగా కురిసిన పలితంగా 78 ఇళ్ళు కూలిపోయాయి. తత్ఫలితంగా మరణించినవారు 15 మందికి తక్కువ ఉండరని, మరో 20 మంది తీవ్రంగా గాయపడ్డారని తెలుస్తున్నది.

లాహోరు పట్టణంలోని వల్లపు ప్రాంతాలలో పడుతోతువరకు నీళ్ళు నిలబడిఉన్నాయి. 24 గంటలకన్నా తక్కువ వ్యవధిలో 8 అంగుళాల వర్షం కురిసింది. నిద్యుచ్ఛక్తి సరఫరాకు, సమాచార సౌకర్యాలకు ఆటంకం కల్గింది.

చాలా తక్కువమంది పోలీసుల కారణంగా నిన్న ప్రభుత్వ కార్యాలయాలను మూసివేశారు.

ఆచార్య భావే ఆరోగ్యం

సేవార్ ఆశ్రమం, ఆగస్టు 19 : ఆచార్య భావే తమకు చేసిన మస్సేజ్‌నుంచి బాగాకోలుకుంటున్నారు. ఇన్నాళ్ళ ఉపవాసం అయిన ఉష్ణోగ్రత 97.6 డిగ్రీలుగా వుంది. "పల్సు" రేటు నిమిషానికి 76 గా వుంది.

జనాభావృద్ధిప్రణాళిక వ్యవస్థకే ప్రమాదం

న్యూఢిల్లీ, ఆగస్టు 18:

జినాభా ప్రస్తుతరేటులో పెరగడం కొనసాగితే ప్రణాళికా వ్యవస్థకు - అభివృద్ధికృషికి తీవ్రమయిన ప్రమాదంగా ప్రణాళికాసంఘం భావించింది.

చతుర్థ పంచవర్ష ప్రణాళిక లో లూకు ఆరోగ్య కార్యక్రమాలను సంఘం నిన్నటర్చించింది. 1976 అనగా పదవ ప్రణాళికాకాలం ఆఖరువాటికి వేయికి 28 పాప్పులేషన్ మాత్రమే జనసరేటు వుండేట్లు చూడాలని అభిప్రాయపడ్డట్లు తెలిసింది. వైద్య సౌకర్యాలు, నీటి సప్లయి, వైద్యవిద్య, అంటువ్యాధుల నిరోధం కుటుంబ నియంత్రణ, వగైరా కార్యక్రమాలకు ఆరోగ్యశాఖ రు 2173 కోట్లు కేటాయించింది. కుటుంబ నియంత్రణ, గ్రామాలకు వైద్యసౌకర్యాల విస్తరణ, నీటిసప్లయి పథకాలు గురించి నేడు ప్రణాళికా సంఘం చర్చించింది ఏ పథకాలకు ప్రాధాన్యం ఎలా ఏర్పాటుచేయాలి అనే విషయం గురించి ఆరోగ్యశాఖ వివరాలు తెల్పాలని నిశ్చయించింది.

పెద్దపట్టణాలలో దేనికింద ఎంత ఖర్చు చేయాలి అన్నదాన్ని గురించి ఇంకా ప్రణాళికా సంఘం ఇంతవరకు తీర్మానం చేయలేదు. అభివృద్ధికి సంబంధించిన ప్రతిరంగం, దానిలో నిర్ణయించదగు నమూనాక్రమప్రాధాన్యం నీటి విషయం స్థూలంగా పరిశీలించింది. గృహనిర్మాణం మరో కొన్ని కార్యక్రమాలు గురించి తిరిగి సమీక్షించేవరకూ వుగ్గుడి.

ఈలోగా అసలు చతుర్థప్రణాళిక గురించి ప్రణాళికా సంఘం పునఃపరిశీలన గావిస్తుందని తెలుస్తున్నది. మొత్తం ఖర్చు గురించి తాత్కాలిక నిర్ణయం గావించాక ఆయా రంగాల కార్యక్రమాలకు కేటాయింపులు నిర్ణయిస్తుంది. ఒక మురాయిదా నివేదికను జాతీయాభివృద్ధి మండలి సమర్పిస్తుంది. మండలి సమావేశం తేదీను ప్రధానమంత్రి ఇంకా నిర్ణయించలేదు బహుశా వచ్చేనెలలో జరుగవచ్చు.

నేటి సమావేశం నిర్మాణాత్మకదృష్టితో ఆరోగ్యశాఖ రమ ప్రతిపాదనలను సవరించుకోవడంగాని త్యజించడం గాని ప్రతిపాదనలు చేయడంగాని జరిగాలని నిశ్చయించబడింది. వాటిని మళ్లీ సంఘం చర్చిస్తుంది.

జననాలరేటు వేయికి 39 వున్నట్లు తెలియజేయబడినవార్త సరికాదని పలువురు భావించారు. ఢిల్లీ సమీప గ్రామ ప్రాంతాలలో ఈరేటు 55 వరకు వుంటోందని సభ్యులు అభిప్రాయపడ్డారు.

చతుర్థ ప్రణాళికలో కుటుంబ నియంత్రణ పథకాలకు ఆరోగ్యశాఖ రు 101 కోట్లు తత్కారంగా ఏర్పాటుచేయబడింది. మూడవ ప్రణాళికలో రు. 27 కోట్లు మాత్రమే కేటాయించింది.

నేటి సమావేశంలో ఆరోగ్య మంత్రిణి శ్రీమతి సుశీలానయ్యరు పాల్గొన్నారు. చతుర్థ ప్రణాళికలోని రంగాలవారీ కార్యక్రమ పరిశీలన నేటితో ముగిసింది.

ఉత్తరప్రదేశ్‌లో ఆహార ఆందోళన

అల్మాబాదు, ఆగస్టు 18 : యు. పి. లో ఆహారసమస్యకు సంబంధించిన ఆందోళన అల్మాబాద్‌లోనేగాక, లక్నోలో, కాన్పూర్‌లో, గోరఖ్‌పూర్‌లో గూడ జరిగింది.

అల్మాబాదులో జనం ఒకచోట పోలీసు-పైరాళ్ళు రువ్వారు. ఈ సందర్భంగా ఒక డిప్యూటీ పోలీస్ సూపరింటెండెంటుకు, హోంగార్డ్ కంపెనీ కమాండర్‌కు, సబ్-ఇన్‌స్పెక్టర్‌కు, ముగ్గురు కాన్‌స్టేబుళ్ళకు దెబ్బలు తగిలినట్లు జిల్లాపోలీసుస్టేటు ప్రకటించారు.

ఈ సందర్భంగా పోలీసులు 93 మందిని అరెస్టు చేశారు.

అల్మాబాదులో జరిగిన లాఠీఛార్జి పల్లగిన, కర్రలు దుప్పుడంలల్లగిన మొత్తం 24 మంది క్షతగాత్రులైనారు. బరిచోట జరుగుచున్న ఒక రెస్టారెంటును దోచుకున్నారు. పర్లదురాణాలు దోచుకున్నారు. ప్రభుత్వ రవాణా బస్సును పాడుచేశారు.

నాగభూమిలో కాల్పుల విరమణ

ఆరంభంలో ఒకనెల రోజులు మాత్రమే అమలు

షిల్లాంగ్, ఆగస్టు 19: ప్రభుత్వానికి, అజ్ఞాతవాదులోఉన్న నాగవిద్రోహులకు కుదిరిన ఒప్పందం ప్రకారం నాగభూమి అంతటా మణిపూర్‌లో కొన్ని భాగాలలో సెప్టెంబర్ 6 నుంచి కాల్పుల విరమణ అమలులోకి వస్తుందికాని ఆరంభంలో ఆ రోజునుంచీ ఒక నెల రోజులపాటుమాత్రమే ఈ ఒప్పందం అమలులో ఉంటుంది.

నాగాలాండ్ గవర్నర్ విష్ణుసహాయ్ శాంతి సంధానికి వ్రాసినలేఖలో ఒప్పందానికి సంబంధించి షరతులు వివరించారు.

అజ్ఞాతవాసంలోని నాగనాయకులతో చర్చలకు భారతప్రభుత్వం ప్రతినిధులను సంపుతుందని నాగప్రభుత్వ ప్రతినిధులు కూడా ఈ చర్చలలో పాల్గొంటారని శ్రీ సహాయ్ ఈ లేఖలో పేర్కొన్నారు.

ఒప్పందం అమలులో ఉన్నంతకాలమూ, ప్రభుత్వము, అజ్ఞాతవాసంలోని నాలుగు పోరాటంచర్యలు నిలిపివేస్తారు.

కాల్పుల విరమణ ఒప్పందం షరతులను అజ్ఞాతవాదుల తరఫున ముగ్గురు నాయకులు జపీల్‌హాంగ్, బిషెటోమిడన్, ఖెనిటోలు ఆమోదించారు.

ప్రభుత్వానికి, అజ్ఞాతవాసంలోని నాగ నాయకులకు మధ్య సంప్రతింపులు జరిగేందుకు వీలు కల్పించడమే కాల్పుల విరమణ ఒప్పందం ఉద్దేశ్యమని, ఈ లేఖలో వివరించబడింది.

శాంతి సంప్రదింపులు ఏ తేదీన ప్రారంభమవాల్సిందీ చర్చిస్తున్నారు. కాని సెప్టెంబర్ 10 ఆ ప్రాంతాల ప్రారంభం కావచ్చని తెలుస్తోంది.

కాల్పుల విరమణ ఒప్పందం అమలులో ఉన్నంతకాలము, చాటున ఉండి కాల్చడం, పొంచిఉండి మీదపడటం, బలవంతంగా ఏత్తుకపోవడం, విద్రోహచర్యలకు మందిని సమీకరించడం, రక్షకబలాలపైనా పట్టణాలపైనా, పరిపాలనా కేంద్రాలపైనా దాడి చేయడం, కాల్పులు సాగించడం, మొదలైన ఏమీ చేయబోమని నాగవిద్రోహులు ఒప్పందంలోని షరతులప్రకారం అంగీకరించారు. అలాగే పట్టణాలలోగాని పరిపాలనా కేంద్రాలలోగాని, లేదా రక్షణబలాలచౌకీలుఉన్న పాంతాలలోగాని, ఆయుధాలు పుచ్చుకుని, యూనిఫారం ధరించి తిరుగబోమని, రక్షణబలాల చౌకీకి వెయ్యి గజాలలోపు వెళ్లమని మాట ఇచ్చారు.

లడక్‌లో చౌకీలు ఎత్తివేతకు చైనాసమ్మతి?

సింహళ పార్లమెంటులో ప్రధానమంత్రి కార్యదర్శి శ్రీ బండారనాయకే వెల్లడి

కొలంబో, ఆగస్టు 19: లడక్‌లోని నిస్సైనిక మండలంలో చైనాసైనికులు కల్పిన ఏడు చౌకీలను చైనా ఎత్తివేసి అక్కడినుంచి ఉపసంహరించుకోవచ్చని, ప్రధానమంత్రి సిరిమావోకు పార్లమెంటరీ కార్యదర్శియైన ఫేలిక్స్ బండారనాయకే నేడు పార్లమెంటులో వెల్లడించారు.

శ్రీమతిసిరిమావోబండారనాయకే ఈ సమస్యతో సంబంధంఉన్న పక్షాలతో ఉత్తర ప్రత్యుత్తరాలు జరుపుతున్నట్లుకూడా శ్రీ ఫెలిక్స్ బండారనాయకే తెలియజేశారు.

మలయా కోసం గాలింపు

కౌలాలంపూర్, ఆగస్టు 19: మలయా సైబుతి కోసం లో దిగిన ఇండోనీషియా సైనికులకై గాలింపు ఇంకా జరుగుతున్నది. నిన్న మధ్యాహ్నంవరకూ ఇద్దరు ఇండోనీషియన్ సైనికులు మరణించటం, 16 గురు పట్టుబడటం జరిగింది.

సైప్రస్ విదేశాంగ మంత్రి మాస్కో ప్రయాణం

సోవియట్ సైనికసహాయంపై చర్చలు : కెనెడియన్ జెట్టు వినియోగం : అటావా హెచ్చరిక

ఏథెన్స్, ఆగస్టు 19 : సైప్రస్‌కు వాగ్దానం చేయబడిన సోవియట్ సైనికసహాయాన్నిగురించి చర్చించేనిమిత్తం తాను మాస్కో వెళ్తున్నట్లు సైప్రస్ విదేశాంగ మంత్రి స్పైరాస్‌కి ప్రియానో యిక్కడి వెల్లడించారు.

తాను మాస్కోకు ఏ తేదీన బయలుదేరేదీ యింకా నిర్ధారణకాలేదని ఆయనఅన్నారు.

ఇదిలా ఉండగా కెనడా విదేశాంగ వ్యవహారాల మంత్రి శ్రీ పాల్‌మార్టిన్, నిన్న అటావాలో కామన్సు సభలో మాట్లాడుతూ, గ్రీస్, టర్కీ, వైమానికబలాల్లోని కెనడలో నిర్మింపబడిన సేవర్‌జెట్ యుద్ధవిమానాలను, సైప్రస్‌పై జరిగే ఏవిధమైన చర్యలలోగూడా వినియోగించరాదని హెచ్చరించారు.

సమితి తాలూకు సైప్రస్ మధ్యవర్తి శ్రీ వికారో త్యోమియోజా పదవిని తాత్కాలికంగా నిర్వహించ నలసినదిగా ఐక్యరాజ్యసమితి యూరోపియన్ కార్యాలయం డైరెక్టర్ సీవార్ వయర్ స్వెన్సెన్‌ని కోరినట్లు సమితి ప్రతినిధి ఒకరు న్యూయార్క్‌లో నేడొక ప్రకటన చేశారు.

సైప్రస్‌లోని టర్కిష్ సైప్రియట్లపై విధింపబడిన నిర్బంధాలను సడలించవలసిన అధ్యక్షుడు మెకారియోస్ అంగీకరించినట్లు రాత్రి నికోషియాలో జారీచేయబడిన సమితి ప్రకటనవలన తెలియవచ్చింది.

టీవా, కొక్కినా, లెఫ్కా, లిమ్నిటిస్, నికోషియాలాంటి పెక్కు టర్కిష్ సైప్రియట్ ప్రాంతాలపై విధింపబడిన కఠినమైన ఆర్థిక నిర్బంధాలను తొలగించటంలో కొన్ని ఆచరణ యోగ్యమైన ఏర్పాట్లను రూపొందించటాన్నిగురించి సమితి ప్రత్యేకప్రతినిధి సీవార్‌గారోస్పెజా అర్చిబిషప్ మెకారియోస్‌ను, ముగ్గురు గ్రీక్ సైప్రియట్ మంత్రులను కలుసుకొని సంప్రదింపులు జరిపారు.

సైప్రస్ నైరుతివిభాగంలోని స్ట్రీమా టర్కిష్ సైప్రియట్లకు విడిఫరాను రక్షణంతిరిగి ఏర్పాటుచేయటానికి సైప్రస్ ప్రభుత్వం అంగీకరించింది, అక్కడి ప్రజల ఆర్థికానికి తీవ్రప్రమాదం ఏర్పడటాన్నిబట్టి సైప్రస్ ప్రయత్నం యిందుకు సమ్మతించిందని సమితి ప్రతినిధి బయట ప్రకటించారు.

స్ట్రీమార్‌లోని టర్కిష్ సైప్రియట్ మార్కెట్‌కు ఆహార సప్లయిలు లభించక అవసరవస్తువులు రవాణాకావటంలో జాప్యం చేసుకోకుండా ఉండటానికి గూడా ప్రభుత్వం అంగీకరించిందని ఈ ప్రతినిధి తెలిపారు.

విజయవాడలో రైల్వే సిబ్బందికి 342 ఇళ్లు

నిర్మించదలచినట్లు చోప్రా వివరణ : రైల్వేఇన్‌సిట్యూట్ విస్తరణకు శంకుస్థాపన

('ఆంధ్రపత్రిక' వ్రతినిధి)

విజయవాడ, ఆగస్టు 19 : విజయవాడపట్టణంలో రైల్వే సిబ్బందికిగాను 342 ఇళ్ళు నిర్మించడానికి ప్రతిపాదన జరిగినదని డివిజనల్ సూపరింటెండెంటు శ్రీ పి. ఆర్. చోప్రా వెల్లడించారు.

గతసాయంత్రం ఇక్కడ రైల్వే ఇన్‌స్టిట్యూట్ విస్తరణ కార్యక్రమం తాలూకు నిర్మాణాలకు దక్షిణ రైల్వేప్రధాన ఇంజనీరు, శ్రీ ఎస్ రామమూర్తి శంకుస్థాపనచేశారు. ఈ పందర్భంగా అతిథులను స్వాగతంచెబుతూ రైల్వేసిబ్బంది క్వార్టర్స్‌కు గాను కేటాయించదలచిన 96 లక్షలతో వచ్చే ఏడాదికిగాను యూ డివిజనుకు రు 45 లక్షలు కేటాయించడమైనదని, విజయవాడపట్టణంలో రైల్వే సిబ్బందికిగాను 342 ఇళ్ళు (క్వార్టర్స్) నిర్మించడానికి ప్రతిపాదనజరిగినదని శ్రీ చోప్రా చెప్పారు. విజయవాడ డివిజన్‌లలోని మూడు మాధ్యమిక పాఠశాలను హైస్కూళ్లుగా చేసేందుకు కృషిజరుగుతున్నదనికూడా ఆయన చెప్పారు. రైల్వే ఇన్‌స్టిట్యూట్ విస్తరణకు, ఇన్‌స్టిట్యూట్ చేసే మార్పులకుగాను రు 95 వేలు ఖర్చవుతుందని అంచనా.

డిప్యూటీ చీఫ్ ఇంజనీరు (నిర్మాణవిభాగం) శ్రీ జి. హెచ్ సభకు అధ్యక్షతవహించారు. చీఫ్ ఆపరేటిం సూపరింటెండెంటు శ్రీ రాజగోపాలన్, శ్రీ ఎ. వి. జి, రైల్వేకార్మికులు ఉపన్యసించారు. ఇన్‌స్టిట్యూట్ యూజనన్యవంపూర్వాధ్యక్షుడు శ్రీ జె. జె. రావు వందనసమర్పణచేశారు.

కొత్తరకం రష్యన్ రవాణావిమానాలు

కొనుగోలుకు భారత్ కృషి

టి.టి.కె; చవాన్ మాస్కోయాత్ర లక్ష్యం

న్యూఢిల్లీ, ఆగస్టు 19 :

రవాణా విమానాలు, ముఖ్యంగా ఆంటొనొవ్-12 తరగతి విమానాలు సమకూర్చు కొనేందుకై మాస్కోతో కొత్త ఒప్పందం చేసుకొనేందుకు భారత్ యత్నిస్తున్నట్లు తెలుస్తున్నది.

సరిహద్దులలో రోడ్లనిర్మాణం హుటాహుటిగా సాగుతున్నప్పటికీ సరిహద్దుకేంద్రాలకు సప్లయిలు అందజెయ్యడానికి రవాణా విమానాలపైనా భారతసైన్యం ఆధారపడవలసివస్తున్నది.

ఆగస్టు 28 వ తేదీనుంచి రష్యా సందర్శించనున్న చవన్ ప్రతినిధివర్గం మరికొన్ని సోవియట్ విమానాలను ఖరీదుచెయ్యడం పైనా సోవియట్ ఉన్నతాధికారులతో చర్చించనున్నది.

ఇంకకుముందు, అమెరికా సహాయఒప్పందం క్రింద సి-130 తరగతి జెట్ రవాణా విమానాలు సప్లయి చెయ్యవలసిందని అమెరికాప్రభుత్వాన్ని భారత్ ఒత్తిడి చేసింది. కొంతకాలం వీని యోగించుకోడాని కయితే వాటిని యివ్వగలమని అమెరికా చెప్పివున్నది. వాటికియిచ్చి తర్వాత తీసుకొని వెళ్లిందికూడా.

చవన్ బృందం మాస్కోకు ఒకజాబితాను తీసుకొని వెడుతున్నదని, అయితే అక్కడ జరిపేసే సామాగ్రిగురించి ఆర్థికవిషయంగా సమగ్రమైన మంతనాలు జరుగగలవని అభిజ్ఞులు అంటున్నారు. వారు తిలిగివచ్చిన మీదట ఆర్థికమంత్రి నాయకత్వాన ఒక ఆర్థిక ప్రతినిధివర్గం రష్యాకు వెళ్ళనున్నది. అప్పుడు ఇందుకు సంబంధించిన డబ్బు వ్యవహారాలు గురించి మంతనాలు జరుగుతవి.

భారతప్రభుత్వం దేశరక్షణ కృషికి సంబంధించి ఒక పంచవర్ష ప్రణాళికను వేసుకొనివుంది. ఈ ప్రణాళికకు రష్యా ఎంతవరకు సహాయం చెయ్యగలదో చవన్ ప్రతినిధివర్గం ప్రధానంగా సోవియట్ అధికారులతో చర్చిస్తుంది.

ఇది ఇలావుండగా ప్రాముఖ్యమైన ఆధునిక ఆయుధాలను చైనా సరిహద్దునకం భారత సైన్యానికి సమకూర్చడానికి రక్షణశాఖ శీఘ్రగతిని కృషి చేస్తున్నది.

కొత్తగా ఏర్పాటయిన ఆరు పర్వత పోరాట డివిజన్‌లకు, ఇతరడివిజన్‌లకు వీలైనంతత్వరగా సెమి ఆటోమెటిక్ రైఫిల్సును, ఆటోమేటిక్ ఆయుధాలను సమకూర్చాలని ప్రభుత్వం సంకల్పం.

కలకత్తా సమీపానకల ఇసాపోర్ రైఫిల్ ఫ్యాక్టరీలో లక్ష్యానికిమించి-చెలకు 2600 కంటె ఎక్కువగా సెమి ఆటామాటిక్ రైఫిల్సు-ఉత్పత్తి అవుతున్నది. కాగా బోల్ట్ యాక్షన్ రైఫిలు మరింత శక్తిమంతమైన ఆయుధంగా తయారు చేస్తున్నారు.

దక్షిణ భారతంలో ఆటామేటిక్ రైఫిల్ ఫ్యాక్టరీ వెలకొల్పేందుకు మద్రాసు ప్రభుత్వం పెట్టుబడి రూపాయలు పెలుపుకోసం కలుగజేసింది. ఫ్యాక్టరీ నిర్మాణానికి కొంత కోట్ల రూపాయలు మంజూరు చేసిందికూడా.

ఒక్కొక్క వర్షత్రాంత పోరాట డివిజన్‌కు 25 కోట్ల రూపాయల సామగ్రి సమకూర్చేందుకు అమెరికా, బ్రిటిన్‌లనుంచి సహాయం వస్తున్నది. ఈ సంవత్సరాంతంలోగా పెక్కు డివిజన్‌లకు ఆధునిక ఆయుధాలు అమరగలవని ప్రవీణులు అంటున్నారు.

ఆహార సమస్య మహిళల సహకారం

శ్రీమతి ముకుల్ బనర్జీ హామీ

హైదరాబాద్, ఆగస్టు 19: అఖిలభారత కాంగ్రెసు సంఘం మహిళా విభాగానికి చెందిన శ్రీమతి ముకుల్ బెనర్జీ నిన్న రాష్ట్ర వ్యవసాయమంత్రి శ్రీ ఎ. బలరామరెడ్డిని కలుసుకుని రాజధానిలోని, రాష్ట్రంలోని ఆహారపరిస్థితిని చర్చించారు.

ఆహారపరిస్థితి చక్కబరచటకు ప్రభుత్వము తీసుకొనే చర్యలలో ప్రతిరోజూ కాంగ్రెస్ మహిళావిభాగము సంపూర్ణ సహకారము నుంటుందని ఆమె మంత్రికి హామీఇచ్చారు.

సాయంత్రం గాంధీభవన్‌లో ప్రతిరోజూ కాంగ్రెసు మహిళావిభాగము సభ్యుల సమావేశంలో మాట్లాడుతూ ఆహారం పంపిణీలో ప్రభుత్వఅధికారులతో మహిళలు సహకరించాలని శ్రీమతి బెనర్జీ చెప్పారు.

పరియా సంఘాలను ఏర్పాటుచేసి చౌకదుకాణాలను నిర్వహించాలని పరిశీలించి అభ్యర్థులను అధికారులకు తెలియజేస్తూ వుండాలని మహిళలకు విజ్ఞప్తిచేశారు.

పశ్చిమ బెంగాల్ అధ్యక్షురాలు శ్రీ ఎన్ కనకనారాయణ అధ్యక్షస్థితిని విజయమొనర్చారు. ప్రారంభంలో శ్రీమతి శాంతాబాయి స్వాగతం చెప్పారు. శ్రీమతి ఖదీజా అలంఖాన్ మీద సందర్శనసమర్పణ చేశారు.

మద్రాసుకు గోధుమ సప్లయిలు హెచ్చింపు

ముఖ్యమంత్రి వెల్లడి

న్యూఢిల్లీ, ఆగస్టు 19 : మద్రాసు రాష్ట్రానికి గోధుమసప్లయిలు వచ్చేనెలనుంచి పెంచడానికి కేంద్రఆహారశాఖ అంగీకరించింది.

మొదట్లో నెలకి కోటాలను 50 శాతానికి ఆ పిదప మళ్లీ 40 శాతానికి తగ్గించివేశారు. మద్రాసు ముఖ్యమంత్రి శ్రీ భక్తవత్సలం ఆహారమంత్రి శ్రీ సి. సుబ్రహ్మణ్యంను కలుసుకుని మా మూలు కోటాలో 60 శాతంపెరుగుదల పెంచమని కోరారు. ఇందుకు ఆయన అంగీకరించినట్లు శ్రీ భక్తవత్సలం వెల్లడించారు. తీనితో జేకేరళకు పిండి సరఫరాలు సప్లయిలు వచ్చేనెల దాటాక పునరుద్ధరించబడగలవు.

* వర్గ ప్రకటనలు *

కావలెను.

రన్నింగు ఆర్డరులో వున్న ఒక ట్రాక్టరు, ఖరీదుకు కావలెను. వివరములు ఈ క్రింది ఎడ్రసుకు తెలుపవలయును. హెచ్. బి. సోమయ్య, పీర్పుర (పీర్పుర పోస్టు) తాడేపల్లిగూడెం తా॥.

సత్యవేడు మర్చెంట్సు అసోసియేషన్

సత్యవేడు - చిత్తూరుజిల్లా -

ఈ క్రింద వివరించిన నిబంధనల ప్రకారము సత్యవేడు మర్చెంట్స్ అసోసియేషన్ "రిజిస్ట్రేషన్ ఆఫ్ నాన్ ట్రేడింగ్ ఫిరమ్స్" మరియు ఇన్‌స్పెక్టర్ జనరల్ ఆఫ్ రిజిస్ట్రేషన్ హైదరాబాదువారిచ్చి అప్లికేషన్ ఎంపదమైనదని యిందుమూలముగా తెలియజేయడమైనది. అందుకు అభ్యంతరములున్నవారు పై ఆఫీసువారికి యీ నోటీసు తేదీ నుండి 15 రోజులలోపుగా తెలియజేయవచ్చును.

నిబంధనలు

(1) సత్యవేడు వర్తకుల వ్యాపార అభివృద్ధికి గాను, ఇకనుండి తా దేశములోని అందరితోను వ్యాపార ప్రోత్సాహము చేయుటకుగాను

(2) గవర్నమెంటులోను. యితరత్రా అన్ని సంస్థలతోను సత్యవేడు వ్యాపారస్థుల పరంగా కరెస్పాండెన్సు చేయుటకుగాను.

(3) సత్యవేడు వ్యాపారస్థులకు అన్ని విధముల ప్రోత్సాహము సహాయము చేయుటకుగాను సత్యవేడు మర్చెంట్సు అసోసియేషన్ స్థాపించుటకు అనుమతి యివ్వవలయునని ప్రార్థించుచున్నాము.

కె. నారాయణశెట్టి, సెక్రటరి.

డి ఒరిస్సా ఫారెస్ట్ కార్పొరేషన్ లిమిటెడ్

(ఒరిస్సా ప్రభుత్వ యాజమాన్యములో సంస్థ)

జయపూరు (కోరాపుట్)

కలప వేలము నోటీసు

పాల దుంగలు, కోసిన ముక్కలు, పలకలు, చేటలు వగైరాలు భారీయెత్తున ఈ క్రింది సా మిల్లులలో అనుకూలముగా పేర్చి యుంచబడిన కలప, సెంట్రల్ సా మిల్లు, జయపూరు నందు 1964 సెప్టెంబరు 8 తేదీ మంగళవారము ఉదయము 11 గంటల నుండి బహిరంగ వేలములో విక్రయింపబడును. కొనదలచినవారందరు వేలము పాటలో పాల్గొనుటకు ముందుగా కలపను తనిఖీ చేసికొనగోరదమైనది. కావలసిన యితర వివరములకు ఆయా నిల్ డివిజనల్ మేనేజర్లకు గాని, లేక క్రింది సంతకపుదారునకు గాని వ్రాసి తెలిసికోవచ్చును.

	మమారు పరిమాణం
మాలికి సా మిల్లు, మాలికి.	11,000 ఘ॥అ॥ కోత కలప.
పైలంకుల్ సా మిల్లు, జయపూరు	26,000 ఘ॥అ॥ కోత కలప.
సెంట్రల్ సా మిల్లు, జయపూరు	5,000 ఘ॥అ॥ కోత కలప.
	1,00,000 ఘ॥అ॥ గుండ్రని కలప.

ఎస్. పి. పాణి,
డివిజనల్ మేనేజరు, జయపూరు.

భళ్ళారి సివిల్ జడ్జి కోర్టు

O. S. No. 32/64

వాదులు: ఆర్లిహల్లి హనుమంతప్పపెట్టి, వర్తకము, హోస్పేట (బళ్ళారిజిల్లా).

(ప్రతివాది: మాకెళ్ల భీమారావు, బిక్కవోలు కృష్ణాజిల్లా.

1 వ ప్రతివాదికి నోటీసు

ఈ దావాలోని 1 వ ప్రతివాది రెండు హెర్జిరీ రైల్వే ఇన్‌వాయిస్‌లు వాదికి యిచ్చి, అందుకుబదులుగా శ్రీవెంకటరమణ బాయిల్డ్ రైస్ అండ్ ఆయిల్ మిల్సు కంట్రాక్టర్స్ కంపెనీ బిక్కవోలు వారిపేర ప్రస్తుతము సిండికేట్ బ్యాంక్ లిమిటెడ్ అని పిలువబడుచున్న కెనరా ఇండస్ట్రియల్ అండ్ బ్యాంకింగ్, సిండికేట్ లిమిటెడ్, హోస్పేట, వారి కాకినాడ బ్రాంచి మీద వెంబరు 709378/తేది 13-11-63గల క్రెడిట్ అకౌంట్ పేయీ డిమాండ్ (డ్రాఫ్ట్ రు. 20,000 (రూపాయలు యిరవై వేలకు) తీసికొనిపోయి వాదిని దగాచేసినందునియు, సదరు డిమాండ్ (డ్రాఫ్ట్) మొత్తము వసూలుచేసికొనుటకు వాదియే సరియైన హక్కుదారుడని ప్రకటించవలసినదనియు వాదిపై దావా దాఖలు చేసియున్నాడని తెలుపడమైనది.

పై దావా 26-8-64 తేదీన ఉదయం 11 గంటలకు ప్రతివాది హాజరునిమిత్తము మన్నా ఆక్షేపణకున్నూ వాయిదా వేయబడియున్నది. అట్లు కానిచో, 1 వ ప్రతివాది ఎక్సుపార్టీ అయినట్లుగా తీర్మానించి, దావా వ్యవహారము నడుపబడును.

ఎం. రామారావు,
వాదిరరఫు అడ్వకేటు, బళ్ళారి.

ఆంధ్రప్రదేశ్ ప్రభుత్వము - చిట్ టెండరు నోటీసు

సీలువేసిన టెండర్లు ఆంధ్రప్రదేశ్ స్టేటు పోర్టు ఆఫీసరు, కాకినాడ వారిచే 31-8-1964 వ తేదీ సాయంకాలము 3 గంటల వరకు ఈ దిగువ నుదహరించిన పనుల నిమిత్తము తీసికొనబడును. టెండరు డాక్యుమెంట్లు దరఖాస్తుపైని ఖరీదును అమ్మకపు పన్నుతోపాటు చెల్లించి 14-8-1964 నుండి 29-8-1964 వ తేదీవరకు ఆఫీసు పనిచేయు కాలములో స్టేటు పోర్టు ఆఫీసు, కాకినాడ వారినుండి పొందవచ్చును.

వరుస నెం.	పని పేరు	కంట్రాక్టు స్వభావము	టెండరు డాక్యుమెంట్లు ఒక సెట్టు ఖరీదు	ఎర్నెస్టు మనీ డిపాజిటు
			రు. పై	రు.
1.	కాకినాడ రేవులో ఎస్సో గొడౌనులు (పోర్టు గొడౌనులు) స్పెషలు రిపేరు చేయుట.	K 2 పీ వర్కు	10-20	1,175/-
2	కాకినాడ రేవులో అంబి మూము పై అంతస్థు కట్టుట.	- do -	6-12	240/-

స్టేటు పోర్టు ఆఫీసరు ఆంధ్రప్రదేశ్, కాకినాడ.

కావలెను

ఈ క్రింది ఊళ్ళలో ఆంధ్రపత్రిక, సచిత్ర వారపత్రిక, బాలతులను వారి స్వంత బాధ్యతపై విక్రయించుకొనుటకు సబ్ ఏజెంట్లు కావలెను.

ఊరు	జిల్లా
భీమునిపట్టణం	విశాఖపట్టణం
కొండపి	నెల్లూరు
చింతలూరిసేల	గుంటూరు

మేనేజరు.
ఆంధ్రపత్రిక.

ఇంగ్లీషు పుస్తకములు

300 Model Letter Writer and Business correspondence Rs. 2.50. A Dictionary of Idioms and Phrases Rs. 1.50 పోస్టేజీఅదనం. A S. Money&Co (A.P). 24, Veeraswami Pillai St., Madras.1.

తిరుమల - తిరుపతి దేవస్థానములు, తిరుపతి.

టెండర్లు అందుకొను గడువు తేదీ పొడిగింపు నోటీసు

తిరుమలలో కాంటిన్ నిర్మాణమునకును, క్లోరినేషన్ ప్లాంటు నష్టలు యేయుటకును టెండర్లు అందుకొనుటకు నిర్ణయించబడిన ఆఖరుతేది 20-8-64 నుండి 27-8-64 వరకు పొడిగించబడినది.

టి. టి. దేవస్థానములు, తిరుపతి 17-8-64 } బి. నరసింగరావు, ఎగ్జిక్యూటివ్ ఆఫీసరు

ఆంధ్రప్రదేశ్ ప్రభుత్వము

ప్రకటన

ఇందుమూలమున ప్రజలకు తెలియజేయడమేమనగా ప్రభుత్వమునకు సంబంధించిన కవికిరాని జీపు ఏ.పి.డి. 739 ను ఫారెస్టు కన్‌సర్‌వేటర్ వారి కార్యాలయము, కర్నూలు వద్ద 28-8-1964 తేది ఉ॥ 11 గంటలకు తిరిగి అమ్మబడును. ఇతర వివరములకు డిస్ట్రిక్టు ఫారెస్టు ఆఫీసరు, కర్నూలు వారిని సంప్రదించవచ్చును.

అహ్మద్ అబ్దుల్ అజీజ్,
డిస్ట్రిక్టు ఫారెస్టు ఆఫీసరు, కర్నూలు.

సెంట్రల్ కాలేజ్ ఆఫ్ కర్నాటక్ మ్యూజిక్

అడయార్, మద్రాస్-28.

సంగీత ఉపాధ్యాయత్వ కోర్సు

సెప్టెంబరు, 1964 నుండి సంగీత బోధనముయొక్క వివిధరీతులను తెలుపు శిక్షణ కోర్సు జరుపబడును. కోర్సు ఒక సంవత్సరపు కాలము గ్రాడ్యుయేటు స్థాయిలో యివ్వబడును. సెంట్రల్ కాలేజ్ ఆఫ్ కర్నాటక్ మ్యూజిక్ వారిచే యివ్వబడిన సంగీత విద్వాన్ టైటిల్ కాని, సంగీతము నందు డిగ్రీ కాని డిప్లమో కాని కలిగినవారు ప్రవేశమునకు అర్హులు. తరగతులు మధ్యాహ్నం 2 గం॥ నుండి సాయంత్రము 6 గం॥లవరకు నిర్వహింపబడును. బోధింపబడు సబ్జక్టులలో చేరినవి:-

1. సంగీత బోధనకు సంబంధించినరీతులు.
2. మ్యూజిషియన్‌షిప్
3. సాహిత్యగ్రహణము
4. ఉత్తమ తరగతికి చెందిన పాటలు.
5. పలువిధములైన సంగీత పరీక్షలు.
6. పాఠశాలల బృందగానము, ఆర్కెస్ట్రా, పోటీలు సంగీతోత్సవములు, సంగీత ప్రదర్శనములు, సంగీత సమ్మేళనములు, సాముదాయిక సంగీత రంగముల నిర్వహణము.
7. సంగీత పరికరముల నిర్వహణము, స్వల్పమైన మరమత్తులు
8. ఆడియో-విజుయల్ ఎయిడ్స్

శిక్షణ పొందువారికి కుమ్మి, కోలాటము, పిన్నూరి-కోలాటము మరియు వారి యిష్ట ప్రకారము ఒక జంత్రవాద్యము నేర్పబడును. మరియు సంగీతనాటకములు, నాట్యనాటకములు మరియు భరతనాట్యము, కథాకాలక్షేపములలో ప్రాథమిక సూత్రములు కూడ బోధింపబడును సంగీత ప్రాముఖ్యము గల స్థలములను దర్శించుటకు విద్యార్థులకు ఏర్పాట్లు చేయబడును. బోధనాభాష, ఇంగ్లీషు. అనంతరమైనచో తెలుగు తమిళము, కన్నడము, మళయాళములలోకూడ బోధ చబడును. ఈ కోర్సుకు ట్యూషను ఫీజు వసూలుచేయబడదు. కొద్దిమంది విద్యార్థులకు మాత్రము హాస్టలు వసతి కల్పించబడును.

దరఖాస్తులు ప్రిన్సిపాల్, సెంట్రల్ కాలేజ్ ఆఫ్ కర్నాటక్ మ్యూజిక్, మద్రాసు-28 వారికి 31-8-1964 తేదినగాని అంతకుముందుగాకాని చేరవలయును.

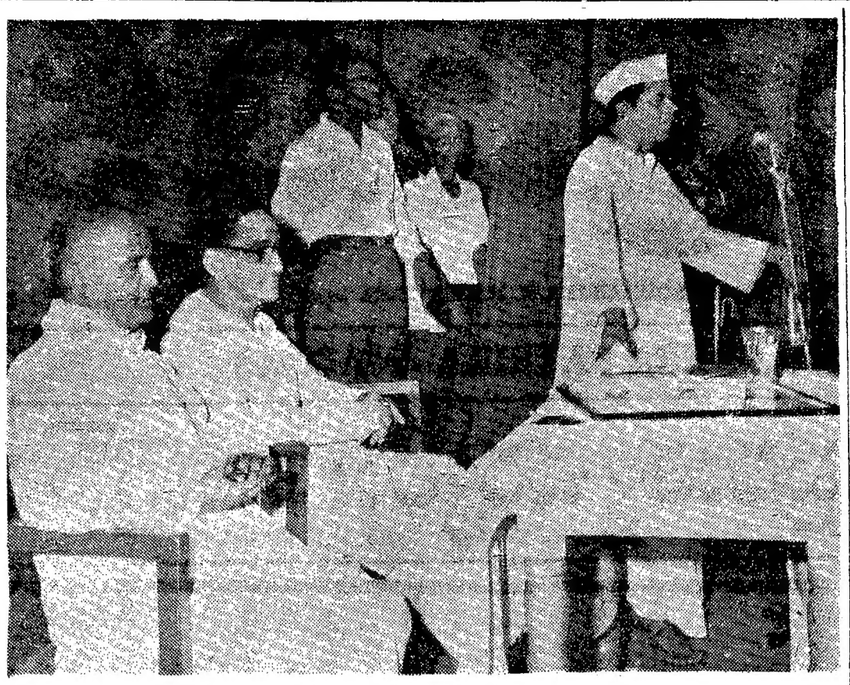

విశాల కలకిత్తా ఆంధ్ర సమితికి ప్రారంభోత్సవంచేస్తూ ప్రసంగిస్తున్న కేంద్ర కార్మికశాఖమంత్రి శ్రీ దామోదరం సంజీవయ్యగారు.

క్రీడారంగం

ఇంగ్లండుతో వెస్ట్ పోటీలలో ఆస్ట్రేలియా అంతిమ విజయం

చివరి టెస్ట్ "డ్రా": అన్ని పోటీలసమీక్ష

లండన్, ఆగస్టు 18: ఇంగ్లండు-ఆస్ట్రేలియా ఐదవ (చివరి) క్రికెట్ టెస్ట్ పోటీలో నేడు చివరి రోజున - వర్షం మూలాన ఆట కొనసాగలేదు. మ్యాచి "డ్రా" అయినట్లు ప్రకటించారు. మొత్తం ఐదు టెస్ట్‌పోటీలలో ఒకటి ఆస్ట్రేలియా గెలుచుకోగా నాలుగు "డ్రా" అయినవి. ఈ విధంగా ఈ పోటీ పరంపరలో ఆస్ట్రేలియాను అంతిమ విజయం లభించింది. 'యాషెస్' కూడా నిలుపుకొన్నది.

నాలుగు గంటలసేపు కొండపోతగా వర్షం పడినందున ఓవల్ ఆటస్థలం గేట్లు నేడు తెరుచుకోలేదు. మధ్యాహ్నం ఒంటిగంటన్నరకు మ్యాచి "డ్రా" గా సమాప్తమైనట్లు ప్రకటించారు.

ఐదవటెస్ట్ స్కోరు సంగ్రహ స్వరూపమిది:

ఇంగ్లండు: మొదటి ఇన్నింగ్స్-182 [బారింగ్టన్ 47, బాకే 47 పరుగులకు ఆరు వికెట్లు.]

ఆస్ట్రేలియా: మొదటి ఇన్నింగ్స్-379 [లారీ 94, ట్రూమన్ 87 పరుగులకు నాలుగు వికెట్లు.]

ఇంగ్లండు: రెండవ ఇన్నింగ్స్-నాలుగు వికెట్లకు 381. [బాయ్‌కాట్-113, కౌడ్రే-బాట్ కాకేదు-93, మెకెంజీ 112 పరుగులకు మూడు వికెట్లు.]

ఐదు టెస్ట్ పోటీలలో ఘనమైన క్రికెట్ ఆట మన్నగ్యం. మూడు మ్యాచిలకు వర్షదోషం తగిలింది. కీడ్స్ (మూడవ) టెస్ట్ మాత్రం రక్తిగా సాగింది. ఆస్ట్రేలియా ఏడు వికెట్ల తేడాతో గెలుపొందింది.

అన్ని మ్యాచిలలోను అతి జాగ్రత్త, తమకు ఓటమి తప్పి చడానికి తహతహ ప్రముఖంగా కనవచ్చినవి. ఉభయసర్వాలలో గట్టి బ్యాట్స్‌మెన్ వున్నారు. బవులింగ్‌మటుకు పటిష్ఠంగా లేదు. చెప్పదగిన ఫాస్ట్ బవులర్ ఏ జట్టులోనూ లేరనే చెప్పాలి.

కీడ్స్‌లో ఆస్ట్రేలియన్ పీటర్ బర్జ్ 160 పరుగులు చెయ్యడం విశేషం. ఆస్ట్రేలియా గెలుపునకు అది దోహదమిచ్చింది.

ఆస్ట్రేలియా ఫాస్ట్ బవులర్ గ్రాహం మెకెంజీ మొత్తం 29 వికెట్లు నష్టపరచి 'బెస్ట్ బవులర్' అయినారు.

ఇంగ్లండుకు కొత్త ప్రారంభపు బ్యాట్స్‌మన్ బాయ్‌కాట్ లభించారు. ఆయన పాల్గొన్న మొదటి టెస్ట్ పోటీలోనే సెంచరీ కొట్టారు. అయితే ఇంగ్లండు బవులింగే సంతృప్తికరంగాలేదు.

ట్రెడ్స్ ట్రూమన్ 300 టెస్ట్ వికెట్ పరిధి దాటారు. అయితే ఆయనకన్న ఆయిపోయినట్లు. మళ్ళీ అంతటివారు ఇంతలో కనిపించేటట్టులేరు.

అంతరసంఘ క్రికెట్: కేరళజట్టు ప్రకటన

ఎర్నాకులం, ఆగస్టు 17: ఆగస్టు 22, 23, 24 తేదీలలో కన్నూర్ వద్ద జరుగనున్న అంతరసంఘ క్రికెట్ టూర్నమెంటులో అంధ్రతో ఆడనున్న కేరళజట్టును రాత్రి యిక్కడ ప్రకటించారు.

ఆటగాళ్లు: ఎమ్. పాల్ జోసెఫ్ (కెప్టెన్), సి. ఎమ్. లోకే (వైస్ కెప్టెన్), ఎం. రామ్ గోపాల్ (వికెట్ కీపర్) కె. పి. అబ్దుల్ హమీద్, ఎస్. బాస్కర్, కె. ఎస్. గోపీనాథ్, సి. సుబ్రహ్మణ్యం, వి. మూర్తి, ఎమ్. ముళి, పి. రాధాకృష్ణన్, రవి-కర్‌గన్ దాస్, డి. ఏ. ఎస్. శర్మ హెచ్. వాసుదేవన్, వి. విశ్వనాథ్.

స్టాండ్‌బైలు: కె. సోమసుందరేశ్వర్, టి. రవీంద్రనాథ్.

ఒలింపిక్ హాకీ బిరుదు

చరణ్‌జిత్ దృఢ విశ్వాసం

న్యూఢిల్లీ, ఆగస్టు 18: "గాప్పు ఆశాభావంతో టోక్యో వెళ్తున్నాము" స్వర్ణపతకాన్ని తిరిగి సాధించటానికి శాయశక్తులా కృషిచేస్తాము. అని భారత బలింపిక్ హాకీజట్టు నాయకుడు చరణ్‌జిత్‌సింగ్. యిక్కడ ఒక గోష్ఠిలో పేర్కొన్నారు.

భారతజట్టు మేనేజర్ శ్రీ వి. ఎస్. మహోజన్, భారత హాకీసమ్యా అధ్యక్షుడు శ్రీ అశ్వపీకుమార్‌లు గూడా భారతజట్టు శక్తిసామర్థ్యాలపట్ల తమ విశ్వాసాన్ని వ్యక్తం చేశారు.

అఖిలభారత ఈతపోటీలు

న్యూఢిల్లీ, ఆగస్టు 17: భారతజాతీయ సోర్ట్స్‌క్లబ్ అఖిలభారత ఇన్విటేషన్ ఈత పోటీలను అగస్టు 29, 30 తేదీలలో ఏర్పాటు చేస్తున్నది. ఈ పోటీలక్లబ్ ఈతకొలను వద్ద జరుగుతాయి.

దక్షిణాఫ్రికా బహిష్కారం

అంతర్జాతీయ ఒలింపిక్ సంఘం చర్య

లాసాన్ (స్విట్జర్లాండు), ఆగస్టు 18: క్రీడారంగంలో జాతి విచక్షణకు స్వస్తిచెప్పని కారణంగా దక్షిణాఫ్రికాను టోకియోలో జరిగే 18 వ ఒలింపిక్ క్రీడోత్సవంలో పాల్గొనకుండా బహిష్కరించడమైనదని అంతర్జాతీయ ఒలింపిక్ సంఘం నేడిక్కడ సాధికారంగా ప్రకటించింది.

కొస్టారికాకూడా దరఖాస్తు పెట్టుకొనడంతో టోకియో పోటీలకు మొత్తం 94 దేశాలు ఎంట్రీలు పంపినట్లయింది.

ఆంధ్ర జూనియర్ క్రికెట్ జట్టు ప్రకటన

ఆగస్టు 22 నుంచి కేరళతో పోటీ

విజయవాడ, ఆగస్టు 18: కేరళ క్రికెట్ అసోసియేషన్ జూనియర్‌జట్టుతో ఆడే ఆంధ్ర జూనియర్ జట్టును ఆంధ్ర క్రికెట్ అసోసియేషన్ నేడు ప్రకటించింది.

ఈ పోటీ ఆగస్టు 22 న కన్నూర్‌వద్ద ప్రారంభం అవుతుంది. ఆంధ్రజట్టు నేడు గుంటూరుకు బయలుదేరుతున్నది. ఆంధ్ర జట్టు ఆటగాళ్ళు: కె. ప్రభాకర్‌రెడ్డి (కెప్టెన్), యు. వెంకటరావు (వైస్ కెప్టెన్), ఇబ్రాహీమ్, ఆర్. కె. ప్రసాద్, పి. సత్య ప్రసాద్, సి. రామ్‌ప్రసాద్, జాని కుస్సన్, ఆర్. ఎమ్. వి. నరసింహారావు, కె. రామచంద్రరావు, టి. వి. రమణ, వై. నారాయణరావు. 12 వ వ్యక్తి: వై. రామ్‌బాబు. రిజర్వులు: సుబ్బారావు, కె. సోమసుందరశాస్త్రి, టి. ఎస్. ఆర్. మూర్తి, పి. ఆర్. నారాయణస్వామి.

లయోలా కళాశాల ఆటల పోటీలు

మద్రాసు, ఆగస్టు 19: మద్రాసు లయోలా కళాశాల నేటినుండి బ్రెర్డామ్ టోర్నమెంటులకు నిర్వహిస్తున్నది. చెట్టినాడ్ కప్‌కై జరిగే బాట్ బాడ్మింటన్ పోటీలకు 19 ఎంట్రీలు వచ్చినవి. నిరుడి కప్‌ను గెలుచుకొన్న తిరుచి జమాల్‌మహమ్మద్ కాలేజి, ద్వితీయస్థానం పహించిన కాకినాడ మెడికల్‌కాలేజి ప్రథమ, ద్వితీయ స్థానాలకు 'సీడ్' చెయ్యబడినవి.

టెన్నిస్, టేబుల్ టెన్నిస్, చతురంగం మొదలైనవాటిలో కూడా పోటీలు జరగగలవు.

ఆహార పరిస్థితిపై కార్పొరేషన్ చర్చ

తీర్మానం రచనకు ఉపసంఘం

హైదరాబాద్, ఆగస్టు 18: ఇంటి నగరాలలో ఆహార పరిస్థితి గూర్చి ఆగస్టు 21 న జరిగే కార్పొరేషన్ అవసర సమావేశములో ప్రతిపాదించవలసిన తీర్మానము ముసాయిదాను తయారు చేయడానికిగాన మునిసిపల్ కాంగ్రెసుపార్టీ ఒక ఉపసంఘాన్ని ఏర్పాటు చేసింది. మేయర్ శ్రీ శ్యామారావు, స్థాయి సంఘం అధ్యక్షుడు శ్రీ రాంరావు ఢోకే, పార్టీ నాయకులు శ్రీ కె. నరసింహ ఢోకే, పార్టీ నాయకులు శ్రీ కె. నరసింహచార్యులు, నగర కాంగ్రెసు అధ్యక్షుడు శ్రీ ఎర్రం సత్యనారాయణ సంఘంలో సభ్యులుగా ఉన్నారు.

శ్రీయుతులు కె. వి. నరసింహాచార్యులు జగ్‌జీవన్ పర్వత్ జైస్వాల్, టి. గోవింద సింగ్, వై. వెంకయ్య, సయ్యద్ రహమత్ అలీ, రాంరావుఢోకే, రామస్వామి, యం. రామచంద్రయ్య, శ్రీమతి కుముద్‌నాయక్ తదితరులు క్షీణిస్తున్న ఆహార పరిస్థితిపై మాట్లాడారు.

ఈ విషయమై ప్రతిపక్ష మునుండి ఒక తీర్మానము ఉన్నందున వారితో సంప్రదించి ప్రతిపక్ష నాయకులతో కూడా సంప్రదించి అందరికీ అంగీకారయోగ్యమైన తీర్మానమును రూపొందిస్తే మంచిదని శ్రీ టి. గోవింద సింగ్ సూచించినట్లు తెలుస్తున్నది. ప్రతిపక్ష సభ్యులు 24 గురు ఏర్పరిచిన తీర్మానములో సవరణలకు వీలు ఉన్నదేమో పరిశీలించడానికి ఒక సంఘాన్ని శ్రీ రాంరావుఢోకే సూచించారు. శ్రీ ఎర్రం సత్యనారాయణ ఆహార పరిస్థితిని, ప్రభుత్వము తీసుకుంటున్న చర్యలను వివరించారు. ఇప్పుడున్న చౌక దుకాణాలు చాలవని ఆయన అన్నారు.

ఆంధ్రా యూనివర్సిటీ:—

ఎం. బి. బి. ఎస. ఫలితాలు

వాల్తేరు, ఆగస్టు 17: 1964 జూలైలో జరిపిన ఫైనల్ ఎం.బి.బి.ఎస్. పరీక్షలో క్రింది నంబర్లు గల అభ్యర్థులు ఉత్తీర్ణులైనారు.

ఎం. బి. బి. ఎస్. (ఫైనల్)

ప్రథమ: శేణి: లేరు.

ద్వితీయ: శేణి: లేరు.

పార్టు—1 అనుపూరకము, ఇ.ఎన్.టి.డిసీజెస్: 5 మాత్రం.

పార్టు II

ప్రివెంటివ్ సోషల్ మెడిసిన్: 5 6 7 మరియు 8.

మెడిసిన్: 2 మరియు 4.

సర్జరీ: 3 6 9 మరియు 10.

ఒబ్‌స్టెట్రిక్స్, గైనెకాలజీ: 7 11 మరియు 12.

సంస్కృతప్రవేశ పరీక్ష ఫలితాలు

వాల్తేరు, ఆగస్టు 17: 1964 మేలో విద్యాశాఖవారు జరిపిన సంస్కృత ప్రవేశ పరీక్షలలో క్రింది నంబర్లుగల అభ్యర్థులు ఉత్తీర్ణులైనారు. విద్యాప్రవీణ, భాషాప్రవీణ పరీక్షలకు కూర్చునేందుకు వీరు అర్హులు. ఈ పరీక్షలకు కూర్చునేందుకు వీలుగా ఆంధ్ర విశ్వవిద్యాలయంలో ప్రాచ్య భాషాధ్యయన కోర్సులలో ప్రవేశానికి వీరు అర్హులు.

—:విద్యాప్రవీణ:—

సాహిత్య: 1 2 6 8 9 10 13 14 20 21 22 26 మరియు 31

వ్యాకరణ: 12 మాత్రం.

న్యాయ: లేరు.

వేదాంత: 2 మాత్రం.

జ్యోతిష: లేరు.

ఆయుర్వేద: లేరు.

మీమాంస: 2 మాత్రం.

—:భాషాప్రవీణ:—

తెలుగు: 1 2 4 6 8 9 13 14 16 21 22 26 27 29 31 మరియు 32.

మదరాసు వార్తలు

దొంగను పట్టుడంలో సినిమా ప్రేక్షకుల సాహసం

మద్రాస్, ఆగస్టు 18: సినిమానుండి ఇద్దరు మిత్రులు తిరిగి వెడుతూవుండగా కొత్త దాకలిపేటు. దేశింగనగర్‌లోని ఒక ఇంటి నుండి శబ్దము వినబడింది. వెంటనే పిరిద్దరు ఆ ఇంట్లో ప్రవేశించడానికి అక్కడివారికి ఒక దొంగ ప్రత్యక్షమయ్యాడు. ఇంటిజన్నలోంచి ప్రవేశించిన ఈ ఆగంతకుని పట్టుకొని పోలీసులకు అప్పగించారు. ఇంటివారు ఏదో పుత్సవం నిందర్భమున పెరియ పాలెం వెళ్ళినట్లు తెలిసింది.

బర్మానుంచి 5 వ జట్టు

కాందిశీకుల రాక

మద్రాస్, ఆగస్టు 18: అయిదవ జట్టు కాందిశీకులు 1300 మంది నేడు ఎస్. ఎస్. ఇస్లామియాలో ఇక్కడికి చేరారు. వీరిలో 4 గురు పెద్దలు 7 గురు పిల్లలను ఆంధ్రప్రదేశ్‌కు పంపుతారు. 14 మంది కేరళకు 3 గురు ఉత్తరప్రదేశ్‌కు, 3 గురు పుదుచ్చేరికి చెందినవారు వున్నారు. 800 మందిని ప్రత్యేక రైలులో తిరుచి శిబిరానికి పంపుతున్నారు.

గోధుమల సరఫరా

వారానికి మనిషికి ఒక కిలో

మద్రాస్, ఆగస్టు 18: గోధుమ పదార్థాలను మనిషికి వారానికి ఒక కిలోచొప్పున సరఫరా చేయనున్నట్లు మద్రాస్ కలెక్టరు పత్రికల్ద్వారా తెలుస్తున్నది.

మద్రాస్‌లో వర్షం

మద్రాస్, ఆగస్టు 19: రాత్రి 2 గంటలనుండి ఒక అరగంటసేపు నగరంలో మంచిపర్షం పడింది. ఆ తరువాతకూడా ఆకాశం మేఘావృతముగా వుండి సన్నజల్లు పడుతూనేవుంది.

కమ్యూనిస్టుల ఆందోళన దేశానికి హానికరం

శ్రీ పెమ్మరాజు వెంకటరావు హెచ్చరిక

విజయవాడ

('ఆంధ్రపత్రిక' విలేకరి)

విజయవాడ, ఆగస్టు 17: యుద్ధ శత్రువుల ప్రమాదం దేశానికి ఇంత సమీపంలో ఉన్న సమయంలో, కొన్ని పార్టీలు— ముఖ్యంగా కమ్యూనిస్టులు— దేశంలో ఏదో ఒకచోట ఆందోళనలను, అలజడిని తేవడమే ఎంతో హర్షణీయమని, ఏకీభవించి ఏకీభవించి ప్రజలు జాగ్రత్తగా వ్యవహరించాలని ప్రదేశ్ కాంగ్రెస్ మాజీ అధ్యక్షులు శ్రీ పెమ్మరాజు వెంకటరావు హెచ్చరించారు.

శ్రీ వెంకటరావు మొన్న స్వాతంత్ర్య దినోత్సవ సందర్భంగా అయ్యదేవర కాళేశ్వరరావు భవనంలో ఏర్పాటుచేసిన సభలో మాట్లాడుతూ పై విధంగా అన్నారు.

కాంగ్రెసు కార్యకర్తలు ప్రమాదాలలో వ్యవహరించవలసిన అవసరతను, నిర్మాణ కార్యక్రమాన్ని గురించి ఆయన వివరించారు. స్వాతంత్ర్య దినోత్సవ ప్రాముఖ్యతను జిల్లా కాంగ్రెసు మాజీ అధ్యక్షుడు శ్రీ మరుపిళ్ల చిట్టి వివరించారు. శ్రీ రాంజీ సూర్యనారాయణ వందనసమర్పణ చేశారు.

స్వాతంత్ర్యదినోత్సవ సందర్భంగా నేడు పట్టణంలో అనేక చోట్ల ఉత్సవాలు జరిగాయి. పట్టణ కాంగ్రెసు కార్యాలయంపై అధ్యక్షుడు శ్రీ జి.ఎస్.రాజు పతాకాన్ని ఎగురవేసి, జాతీయ పతాకను కాపాడుకొనడంలో ఎంతటిత్యాగానికైనా సిద్ధంకావాలని అన్నారు. వివిధ మండల కాంగ్రెసు కార్యాలయాలపై ఆయా సంఘాధ్యక్షులు జండాలను ఎగురవేశారు.

పట్టణంలోని ప్రభుత్వ కార్యాలయాలపై అధికారులు జండాను ఆవిష్కరించారు.

ప్రభుత్వ ఎస్.ఆర్.ఆర్.సి.వి.ఆర్. కళాశాలపై ప్రిన్సిపాల్ శ్రీ ఎస్.వామారావు జండాను ఎగురవేసి, క్రమశిక్షణ ఆవశ్యకతను జండాను ఎగురవేసి, కమశిక్షణ ఆవశ్యకతను విద్యార్థులకు వివరించారు.

పట్టణ కాంగ్రెసు అధ్యక్షుడు శ్రీ రాజు, శాసన సభ్యుడు శ్రీ టి.వి.ఎస్.బాలపతిరావు, పురపాలక సంఘాధ్యక్షుడు శ్రీ ఎస్.ఎం.ఎ. బుద్దూస్ పట్టణంలోని అనేక ప్రాంతాలలో జండాలను ఎగురవేశారు.

పోలవేలు రాంగెసు కార్యకర్తల సమావేశంలోను, ఆంజనేయులుపేటలో బాగుగా భరతిక్ పేవాదళం, అప్పిమారాయణ, గిరిజన బాలభక్త సమాజాలవారు ఏర్పాటుచేసిన సభలోను శ్రీ చిట్టి, శ్రీ పాతిరిచిట్టి, శ్రీ పెమ్మరాజు వెంకట్రావులు, పెద్దలు పాల్గొన్నారు. స్వాతంత్ర్య పోరాటములు అయ్యుపాయంగా అమలుపరచాలని శ్రీ చిట్టి కోరారు.

శ్రీయుత పురుషోత్తమరావు, శ్రీయుత పోతు అచ్చయ్యమ్మ, శ్రీయుతులు పెమ్మరాజు వెంకట్రావయ్య, శిభాబద్ధ, వెంకటేశ్వర్లు, పూదేటి రామమోహనరావు, చింత సర్వారావు, యిర్లపాటి రామమంతరావు, (గరికిక్కణ స్వామి, అనుమాలు శిట్టిబాబులు, డాక్టర్ ఎస్.నరసింహారావు, మిద్దె రామకృష్ణారావు, మహమ్మద్ మారుద్దీన్, గర్లంజోలనాథ్, సైడి పాటి అప్పలస్వామి, రాంపిల్ల సయ్యద్ అప్పల స్వామి ముస్తగువారు వివిధ ప్రదేశాలలోను జాతీయపతాకాలను ఆవిష్కరించారు.

ఛైర్మన్ నాయకత్వాన ఊరేగింపు

పురపాలక సంఘాధ్యక్షుడు శ్రీ ఎస్.ఎం.ఎ.బుద్దూస్ నాయకత్వాన సాయంకాలం నెహ్రూ చిత్రపటంతో పెద్ద ఊరేగింపు జరిగింది. దీనిలో వేలాదిమంది పాల్గొని, జయ జయధ్వానాలుచేశారు. పట్టణంలోని ప్రధాన వీధులద్వారా ఈ ఊరేగింపు మూడు గంటలపైగా జరిగింది.

అనంతరం జరిగిన బహిరంగసభలో శ్రీ చలపతిరావు ప్రభృతులు మాట్లాడారు.

ఆకాశవాణి

[తెలుగులో వార్తలు: ఉ॥ 7; మ॥ 1.50; సా॥ 7; ఆంగ్లంలో వార్తలు; ఉ॥ 8; మ॥ 1.30; సా॥ 6; రా॥ 9.]

శుక్రవారం, ఆగస్టు 21

హైదరాబాద్ - ఎ

(405.4 మీటర్లు)

ఉ. 6-30 సుప్రభాతం 6-45 భక్తిరంజని 6-55 సూక్తి ముక్తావళి 7-15 సంకీర్తనం 7-20 (విజయవాడ నుండి రిలే) 7-45 డి. వి. ఎ లూస్కూల్ 8-15 లలిత సంగీతం 8-30 లలితా వంచనదన్ 9-00 వాతావరణ సూచన. ప్రసార సమాప్తి.

మ. 11-45 మాధ్యమిక పాఠశాలలకు (విజయవాడనుండి రిలే) 12-15 ఖ ఎలె 12-30 కార్మికుల కార్యక్రమము (విజయవాడనుండి రిలే) 1-00 సినిమాపాటి (విజయవాడనుండి రిలే) 1-40 హిం. వా. 2-00 వాతావరణ సూచన 2-10 ఉ, వా. 2-20 ఆలి అగ్వర్‌ఖాన్: సరోద్ 2-30 ప్రసార సమాప్తి.

సా. 6-00 స్థానిక ప్రకటనలు 6-05 ప్రాం. వా. 6-15 ప్రస్తుతాంశం 6-20 గ్రామస్థుల కార్యక్రమము 7-15 గ్రామస్థుల కార్యక్రమము 7-30 గుండేరావ్ హర్కారే ప్రవచనం 7-45 ఖ ఎలె 8-55 చర్చ 9-15 ఉ. వా. 9-30 సాహిత్య నందిని 9-45 విష్ణుదిగంబర్ సంగీతం 10-35 వాతావరణ సూచన, ప్రసార సమాప్తి.

హైదరాబాద్ (బి)

కడప

(265.5 మీటర్లు)

విశాఖపట్నం

(322.6 మీటర్లు)

(89.42 మీటర్లు)

ఉ. 6-30 ఎ ఎలె 7-45 ప్రసార సమాప్తి.

(49.02 మీటర్లు)

8-00 ఎ ఎలె 9-00 వాతావరణ సూచన ప్రసార సమాప్తి.

(42.02 మీటర్లు)

మ. 11-45 ఎ ఎలె 12-15 లలిత సంగీతం 12-30 ఎ ఎలె 2-10 కె. పి. అరుణాచలం: వాద్యగోష్ఠి 2-30 ప్రసార సమాప్తి.

(60.12 మీటర్లు)

సా. 6-00 ఎ

'అక్రమ నిల్వలకు పిరుగుడు చౌకడిపోలే'

మంత్రి శ్రీ సుబ్రహ్మణ్యం పథకం

కాంగ్రెస్ కార్యవర్గ సమావేశంలో చర్చ: సదాచార సమితిపై, కామరాజ్ పథకంపై విమర్శలు

న్యూఢిల్లీ, ఆగస్టు 18:

నేడిచ్చట జరిగిన అఖిలభారత కాంగ్రెస్ కార్యవర్గ సమావేశంలో ఆహారధాన్యాల అక్రమనిల్వను అరికట్టే నిమిత్తం చౌకదుకాణాలు ప్రారంభించేందుకు కేంద్రఆహారశాఖా మంత్రి శ్రీ సి. సుబ్రహ్మణ్యం అందజేసిన నివేదికపై చర్చ జరిగింది.

కేంద్రప్రభుత్వ మంత్రికాని, రాష్ట్రమంత్రికాని తనకు తానై సదాచారసమితి, భారత్ సేవక్ సమాజ్ వంటి సంస్థలు నెలకొల్పడంలోకల ఔచిత్యంగురించికూడా కార్యవర్గం కొంత తడవు చర్చించింది.

ఎడుగంటలసేపుసమావేశం జరుగగా దేశంలో ఆహార పరిస్థితిపై చర్చకే ఎక్కువ కాలాన్ని కార్యవర్గం వెచ్చించింది.

సభకు కాంగ్రెస్ అధ్యక్షుడు శ్రీ కె. కామరాజ్ అధ్యక్షత వహించారు. సమావేశానికి హాజరైన ముఖ్యమంత్రులందరూ చర్చలలో పాల్గొన్నారు. శ్రీ బిజేన్ మిశ్రా శ్రీమతి మహేత కృపలానీ సమావేశానికి హాజరుకాలేదు.

ఆహార పరిస్థితిపైన, ధరలపైన సుదీర్ఘ చర్చలు జరిగినవికాని పూర్తికాలేదు. ఆర్థిక మంత్రి టి. టి. కృష్ణమాచారికూడా చర్చలలో పాల్గొన్నారు. బహుశా బుధవారంనాటి సమావేశంలో తీర్మానం ఆమోదించబడలేదు:

ఈ మాసాంతంలో అఖిలభారత కాంగ్రెస్ సంఘ ప్రత్యేక సమావేశంలో అనధికార తీర్మానాలు కొన్ని చర్చకు రాగలవు. వాటిమీద పరిశీలనకు అధికారవైఖరి గురించి నేటి సమావేశంలో చర్చ జరిగింది.

ఇటీవల భోపాల్‌లో జరిగిన ప్రదేశ్ కాంగ్రెస్ అధ్యక్షులు, కార్యదర్శుల సమావేశంలో కార్తీ కాంగ్రెస్ నియమావళి అనుసరించి కొన్ని నిబంధనలు రూపొందించబడినవి. వాటిని నేటి సమావేశంలో ఆమోదించారు.

సంయుక్త సదాచార సమితి నిర్వహణపై చర్చకు శ్రీ అతుల్యఘోష్ యత్నించారు కాని సంతానం కమిటీ రిపోర్టుపై చర్చ సమయంలో ఆ విషయాన్ని చర్చించేందుకు సభ్యులు నిర్ణయించారు. సమ్మెందు జరిగే కేంద్ర పార్లమెంటరీ బోర్డు ప్రత్యేక సమావేశంలో అవినితిపై సంతానం కమిటీ అందజేసిన నివేదికపై చర్చ జరుగుతుంది.

దేశీయ వ్యవహారాల మంత్రి శ్రీ గుల్జారీలాల్ నందా తన ప్రసంగంలో సదాచార సమితి గురించి ప్రస్తావించి అవినీతి నిర్మూలనలో దానికు సహాయపడడమే ప్రధాన ఉద్దేశంగా ప్రభుత్వానికి, పార్టీకి సంబంధంలేని ఆ సంస్థను వెలకొల్పడం జరిగిందని వివరించినట్లు తెలుస్తున్నది. నిర్మాణం విషయంలో మంత్రివర్గంలోకాని, కాంగ్రెసు అధిష్ఠానవర్గంలోకాని తాను సంప్రతించక పోయినప్పటికీ శ్రీ జవహర్‌లాల్ నెహ్రూ ఆశీస్సులు వున్నవని మాత్రం గట్టిగా చెప్పగలనన్నారట.

సదాచార సమితి విధి స్వరూపాలను కొందరు సభ్యులు వివరించినట్లు తెలుస్తున్నది.

ఒక్క ఆహారపరిస్థితిపైనే దాదాపు నాలుగు గంటలసేపు చర్చ జరిగింది. కార్యవర్గ సభ్యులకు కేంద్ర ఆహారమంత్రి అందజేసిన నివేదిక (వోట్) చర్చకు ప్రాతిపదిక.

అయన అందులో రాష్ట్రవారీ ఆహార స్థితిని వివరించి దానిని ఎదుర్కొనడానికి ప్రభుత్వం వెంటనే తలపెట్టిన చర్యలను ఉదహరించారు.

రాష్ట్ర ముఖ్యమంత్రులు తమ తమ ప్రాంతాలలో ఆహారధాన్యాల నిల్వ పరిస్థితిని, ధరలధోరణిని వివరించినట్లు తెలుస్తోంది.

నేడు చర్చించిన అవధికార తీర్మానాలలో ఒకటి 'కామరాజ్ పథకాన్ని' కాంగ్రెస్ అధ్యక్షుడు ఉపసంహరించుకోవాలనేది. సభ్యులు మొక్క ఉత్తమంకన్నా లు నెరవేరేందుకు పథకాన్నే ఉపసంహరించుకోవాలన్నారు.

కామరాజ్ పథకం అమలుగురించి అఖిలభారత కాంగ్రెస్‌సంఘం స్వేచ్ఛగా, దాపరికం లేకుండా చర్చించేందుకు కార్యవర్గం ఎటువంటి అభ్యంతరం చెప్పలేదు కాని పథకాన్ని వదులుకోవాలనే ఆలోచనను మాత్రం వ్యతిరేకించింది,

ఇకర సాలుసరి ఆదాయం 600 రూపాయలు, అంతకుపైబడి వున్న యాక్టివ్ సభ్యులందరూ తమ ఆదాయం నూటికి ఒక్క రూపాయి పార్టీ ఎన్నికలనిధికి విరాళంగా ఇవ్వాలనీ సభవారు నిర్ణయించారు. కొత్త నియమావళిలోని పైముఖ్య నిబంధన రద్దుచేయబడింది.

శ్రీ మొరార్జీదేశాయ్, శ్రీ ఎస్. కె. పాటిల్, శ్రీ ఫఖ్రుద్దీన్ అహమ్మద్ తప్ప తక్కిన కార్యవర్గసభ్యులందరూ—ప్రధాని శ్రీ లాల్‌బహదూర్ శాస్త్రితోసహా అందరూ—నేటిసభకు హాజరైనారు.

కాంగ్రెస్ కేంద్ర పార్లమెంటరీబోర్డు బుధవారం సాయంకాలమే సమావేశమౌతుంది.

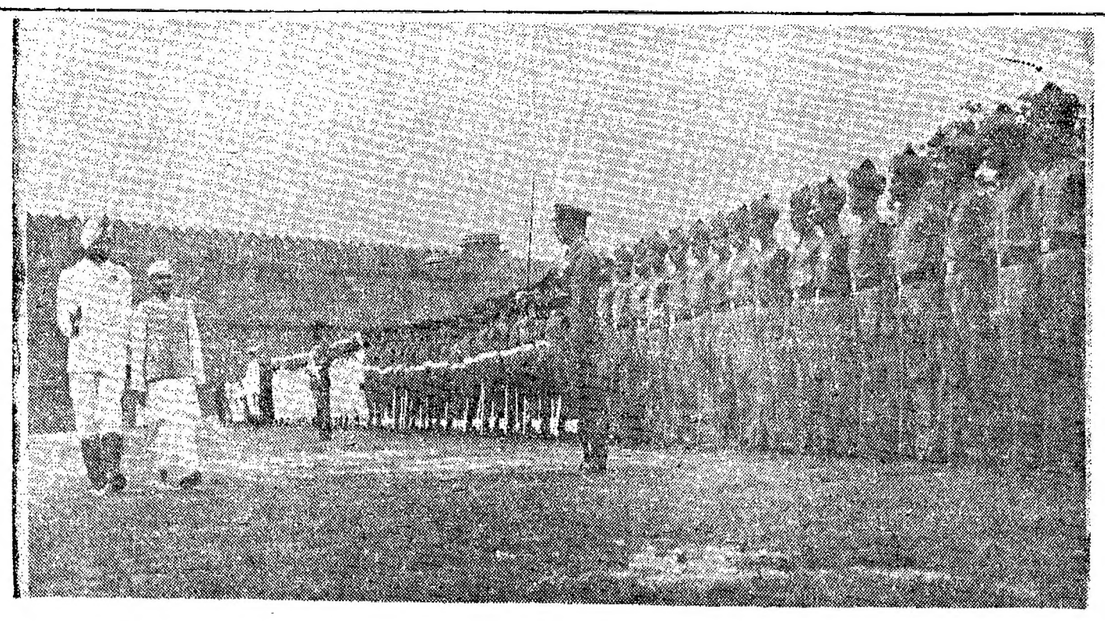

ఢిల్లీలో ఎర్రకోటవద్ద సైనిక, పోలీసుశాఖల ప్రతినిధులు ఆగస్టు 15-న జరిపిన గౌరవవిన్యాసాన్ని ప్రధాని శ్రీ శాస్త్రి తిలకించారు. ప్రధాని పక్కనవున్నవారు గార్డ్‌కమాండర్ బి. ఎస్. రెఖీ.

17 వ సవరణ చట్టంపై రెండు పిటీషన్లు

విచారణకు సుప్రీంకోర్టు అనుమతి

న్యూఢిల్లీ, ఆగస్టు 17: 1964, రాజ్యాంగం 17 వ (సవరణ) చట్టం చెల్లనేదని సవాలుచేస్తూ ఇద్దరు దాఖలుచేసిన రెండు దరఖాస్తులను విచారించడానికి నేడు సుప్రీంకోర్టు అంగీకరించింది.

ఈ పిటీషన్లను శ్రీ ఆర్. కృష్ణస్వామి గౌండర్ శ్రీ ఎన్. రాజగోపాలన్ దాఖలు చేశారు. 17 వ సవరణ సుప్రీంకోర్టుతో సహా అన్నికోర్టులపై దెబ్బతీస్తున్నదని, భూమి, వ్యవసాయానికి సంబంధించిన అంశాలపై శాసనాలు చేసేహక్కు రాష్ట్ర శాసనసభకు లేకుండా చేస్తున్నదని వారు ఆరోపించారు.

70 కోట్ల పొదుపుకు తగు నిర్ణయాలు

శాఖలకు అప్పగింత

న్యూఢిల్లీ, ఆగస్టు 17: వస్తుతఆర్థిక సంవత్సరంలో మొత్తం రు 70 కోట్లను పొదుపుచేయటానికి ఏ ప్రాజెక్టులో పొదుపు చేయగలరో లేక ఏ ప్రాజెక్టులను వాయిదా వేయవచ్చునో నిర్ణయించుకోవటం వివిధ మంత్రిత్వశాఖలకు వదిలివేయబడినట్లు తెలుస్తున్నది.

కోతలు విధించటంలో, ప్రాజెక్టులను వాయిదావేయటంలో మంత్రిత్వశాఖలు త్వరలో ఉత్పత్తిని ప్రారంభించేవి, సరుకులకు, విద్యుత్, రవాణా సౌకర్యాలకు సాయపడేవి అయిన ప్రాజెక్టులకు ఎటువంటి విఘాతం కలుగకుండా చూసుకోవాలి.

వివరాలను రచించిన తర్వాత మంత్రిత్వశాఖలు ఆర్థిక మంత్రిత్వశాఖతో వేర్వేరుగా చర్చలు జరుపుతాయి.

మద్రాస్‌లో ఆంధ్ర బియ్యం ధరలు

కొద్దిగా హెచ్చింపు

మద్రాస్, ఆగస్టు 18: మద్రాస్ రాష్ట్రంలోని విక్రయించే కొన్నిరకాల ఆంధ్ర బియ్యానికి నిర్ణయించిన ధరలను మద్రాస్ ప్రభుత్వము కొద్దిగా హెచ్చించింది. ఈ కొత్త ధరలను అసాధారణ గెజెట్‌లో ప్రకటించారు.

ఈ ప్రకటన సమసరించి మద్రాస్, వెంగల్పట్, దక్షిణ ఆర్కాట్, ఉత్తర ఆర్కాట్ తంజావూరు, చిదంబరాలల్లి సేలంజిల్లాలో మొలకొలుకుల టోకుధరను క్వింటాల్ రు. 81.62 నుండి రు. 82.50 కు హెచ్చించారు. చిల్లరగ గరిష్టధర క్వింటాల్ రు. 84.98 లు లేదా కిలోగ్రాం 85 పైసలుగ నిర్ణయించారు. ఇందకుముందు క్వింటాల్ రు 84.07 లు లేదా కిలోగ్రాం 84 పైసలు వుండేది.

పై జిల్లాల్లో అక్కుళ్లు, కరుబురు సన్నం రకాలకు ధరను క్వింటాల్ రు. 67.84 నుండి రు 68.10 లకు, చిల్లర ధరను రు 69.88 నుండి రు 70,14 లకు హెచ్చించారు. అయితే ఈ రకరాలకు చిల్లరగా కిలోగ్రాం ధరలో ఏమీ మార్పులేదు. కిలో 70 పైసలుగానే వుంది.

మధుర, రామనాథపురం, తిరునల్వేలి, కన్యాకుమారి, కోయంబత్తూరు, నీలగిరిలో కొత్తధరలు ఈ విధంగా వున్నాయి. పాత ధరలు బ్రాకెట్లలో ఇవ్వబడినవి. మొలకొలకులుటోకధర రు 83.27 (రు 82.39) చిల్లర రు 85.76 (రు 84.86) కిలోగ్రాం 86 పైసలు (85పైసలు).అక్కుళ్లు కరుబురు సన్నాలు: టోకుధర రు 68.60 (రు 68.48) చిల్లరధర రు 70.66 (రు 70.5[illegible]) లేదా కిలో 71 పైసలు.

మద్రాస్ గ్రూపు జిల్లాలో ఆంధ్ర ముతకబియ్యం ధరలు: కెసరి ఎరుపు, ఇతర ఎర్ర రకాలు: టోకు ధర రు 64.85, చిల్లర ధర రు 66.80 లేదా కిలో 67 పైసలు, కెసరి తెలుపు, బసంగి, నెం 19, రికెలు: టోకు ధర రు 66.44 లు, చిల్లరధర రు 68.42 లేదా కిలో ధర 68 పైసలు, కుసుమ, రసీలు, పాలసన్నాలు: టోకు రు 67,13, చిల్లర ధర రు 69.14 లేదా కిలో 70 పైసలు, దాలవా మొలకొలుకులు: టోకు ధర రు 67.66, చిల్లర ధర రు 69.69, కిలోగ్రాం 70 పైసలు.

ముతకరకాలకు హెచ్చింపు టోకు వ్యాపారంలో క్వింటాల్‌కు రు 1.25 లు, చిల్లర నిర్గమాలలో క్వింటాల్‌కు రు 1.28 లు లేదా కిలోగ్రాంకు ఒకపైసాగా వుంది.

అఖిలభారత కాంగ్రెస్ సంఘం సమావేశం

నవంబరు 7 మొదలు

న్యూఢిల్లీ, ఆగస్టు 18: అఖిలభారత కాంగ్రెస్‌సంఘం సమావేశం నవంబరు 7, 8, 9 తేదీలలో ఆంధ్రప్రదేశ్‌లో జరుగుతుంది.

బహుశా ఇది గుంటూరులో జరగవచ్చు.

కాంగ్రెస్ కార్యవర్గం నేడు ఈ తేదీలను నిర్ణయించింది.

పంచదారపై కంట్రోలు పోవాలి

పరిస్థితి చక్కబడటానికి వర్తకుల సూచన

న్యూఢిల్లీ, ఆగస్టు 18: పంచదార విషయంలో ప్రస్తుత ఆదేశాలు తొలగాలంటే కంట్రోలును క్రమంగా తొలగించటమే మార్గమని ఈమధ్య ఇక్కడ జరిగిన పంచదార వర్తకసంఘ ప్రతినిధుల సమావేశంలో తీర్మానించారు.

ఈ సమావేశానికి దేశం అంతటినుంచీ ప్రతినిధులు వచ్చారు.

గత సంవత్సరం ఏప్రిల్‌లో పెట్టిన కంట్రోలువల్ల వాడకందారుకు లాభంగానీ, ఉత్పత్తి పెరగటంగానీ జరగలేదని ఈ సమావేశంవారు అభిప్రాయపడ్డారు.

పంచదారఉత్పత్తి, పంపిణీ, ధరలనిర్ణయం గురించి పరిశీలించేందుకు సంఘాన్ని నియమించటాన్ని వీరు హర్షించారు. ఆ సంఘానికి సమష్టిగా ఒక మెమొరాండంను సమర్పించారు:

లండన్, ఆగస్టు 18: సిక్కిం మహారాజు, మహారాణి నేడు 6 నెలల తరువాత బిడ్డతోసహా లండన్ చేరుకున్నారు.

గురువారంనాడు వీరు అమెరికాకు బయలుదేరి పోతారు.

ధరల సమస్యపై ఎస్.ఎస్.పి. ప్రత్యేక ఆందోళన

ఇతర ప్రతిపక్షాలతో చేతులు కలుపరాదని పార్టీ జాతీయ తాత్కాలిక సంఘ నిర్ణయం

న్యూఢిల్లీ, ఆగస్టు 18: ఆహార పదార్థాల అధిక ధరలకు వ్యతిరేకంగా ఆందోళన జరపటంలో ఇతర ప్రతిపక్షాలతో చేతులు కలుపరాదని సంయుక్త సోషలిస్టు పార్టీ జాతీయ తాత్కాలిక సంఘం నిశ్చయించింది

ఈ సంఘం నేటికిదయం ఆమోదించిన సమిష్టి అభిప్రాయం, సమైక్య ప్రతిఘటన ప్రతిపాదన నంగానే ప్రస్తావించనేదని తెలిసింది. ఆ ప్రతిపాదనపై నిన్న. మొన్న మొత్తం 19 గంటలపాటు తీవ్రమైన వాదప్రతివాదనలు జరిగాయి.

"సమిష్టి అభిప్రాయం"లో, సమైక్య ప్రతిఘటనకు సంబంధించిన ప్రస్తావన లన్నీ మినహాయించేందుకు, సంయుక్త సోషలిస్టు పార్టీ ఒంటరిగా ఆందోళన జరపాలని పేర్కొనేందుకు, తాత్కాలిక సంఘంలో వివిధ వైఖరులను వ్యక్తంచేసిన ఉభయ పక్షాలవారు అంగీకరించారని పార్టీ ప్రతినిధులకు చెప్పారు.

గతరాత్రి చర్చలు ప్రతిష్టంభన పాలైనప్పుడు నియమించబడిన త్రిసభ్య సంఘం సమిష్టి అభిప్రాయం ముసాయిదా రూపొందించింది. ఈ ముసాయిదాను కొన్ని వివరణలతో నేటి ఉదయం అదనంగాజరిగిన తాత్కాలిక సంఘ సమావేశం ఆమోదించింది. సమావేశం అసలు నిన్నరాత్రే వాయిదా పడవలసింది,

సంయుక్త సోషలిస్టు పార్టీలో, ఫార్వర్డ్ బ్లాక్ విలీనం చెందేసమస్యపై ఫార్వర్డ్ బ్లాక్ "సమాలోచనల సంఘం"లో మంతనాలు జరిపేమిత్రం కార్యవర్గ సభ్యులకు అవకాశ మిచ్చేందుకు తాత్కాలిక సంఘం మధ్యాహ్నానికి పూర్వం విరామం తీసుకుంది

ఈ "అఖిలభారత హర్తాల్" జరపాలని పేర్కొనబడింది. ఈ విషయంపై వ్యాఖ్యానిస్తూ "హర్తాల్" కు "సార్వత్రికమైన సెమ్మెకు" వున్న తేడాను గమనించవలసిందిగా శ్రీబాపిన్ పత్రికా విలేఖరులను కోరారు.

కాంగోలో సమితి ఉద్యోగుల హత్య

ఐక్యరాజ్యసమితి, ఆగస్టు 18: కాంగోలోని ఒక కాందిశీక శిబిరంలో ఇద్దరు సమితి ఉద్యోగులు హత్య చేయబడటాన్నిగూర్చి కార్యదర్శి శ్రీఢాంట్ తమ బాధను, దిగ్భ్రాంతిని అభివ్యక్తం చేశారు.

ఈ హత్య చేయబడినవారిలో ఒకరు సీనార్ పాంకాయిస్ (పెపెమోసి. ఈయన ఇటాలియను, కివు రాష్ట్రంలో సమితితరపున పనిచేస్తున్నారు.

రెండో అతను శ్రీ జీన్‌పెకిక్ ఫ్రెంచివాడు ఈయనగూడా కివు రాష్ట్రంలోనే పని చేస్తున్నారు.

బురుండీనుంచి వచ్చిన కాందిశీకులు నివసిస్తున్నారు. ఈ విషయంపై వ్యాఖ్యానిస్తూ "హర్తాల్" కు "సార్వత్రికమైన సెమ్మెకు" వున్న తేడాను గమనించవలసిందిగా శ్రీబాపిన్ పత్రికా విలేఖరులను కోరారు.

కొత్త ఎన్నికలు జరగాలి

దేశంలో ప్రజలు కాంగ్రెస్ ప్రభుత్వంపై విశ్వాసాన్ని కోల్పోయారుగనుక. కొత్త ఎన్నికలు జరపాలని సంయుక్త సోషలిస్టుపార్టీ జాతీయసంఘం కోరింది. ప్రభుత్వ ఆహార విధానం విఫలమైందనీ చైనా దురాక్రమణను ప్రభుత్వం రహితం చేయలేకపోయిందనీ, అందువల్ల 19626 ప్రజలు అప్పగించిన బాధ్యతను ఏ విధంగా ప్రభుత్వం పాలించలేకపోయింది గనుక, తిరిగి ప్రజల అభిప్రాయం తెలుసుకోవలసి వున్నదని. అందుకుగాను కొత్త ఎన్నికలు జరగాలని ఈ జాతీయసంఘం తీర్మానించింది.

ఈ కొత్త ఎన్నికలు జరిపించేట్లు ప్రజల చేత ఆందోళన చేయించవలసిందిగా ఈసంఘం పని కేంద్ర కార్యక్రమాన్ని ఆదేశించింది.

"పోరాట కార్యక్రమానికి సంబంధించి ఈ జాతీయ సంఘం నాల్గు అంశాల కార్యక్రమాన్ని ప్రకటించింది. ఇందులో ఇతర ప్రతిపక్షాలతో కలిసి ఆహారధాన్యాల ధరలకు వ్యతిరేకంగా సమష్టి ఉద్యమం నడిపించడం విషయమై ఈ తీర్మానం మౌనంగా వుండిపోయింది. దీనిబట్టి "సమిష్టి ఉద్యమం" ఆలోచనను ఈ సంఘం తిరస్కరించినట్లే పరిశీలకులు భావిస్తున్నారు.

అయితే ఈ తీర్మానంలో సెప్టెంబరు 25

బ్యాంకు సిబ్బందికి అధిక కరువుభత్యం

త్రైపక్షసమావేశంలో సమాధానం

న్యూఢిల్లీ, ఆగస్టు 18: బ్యాంకులలో పనిచేసే గుమాస్తాలకు 6 శాతం, దిగువ సిబ్బందికి 8 శాతం చొప్పున కరువుభత్యం ఈ నెల 1 నుంచీ పెరుగుతుంది.

'ఎ' తరగతిబ్యాంకులవిషయంలో 'నాల్గవప్రాంతం' అనేది సెప్టెంబరు 1 నుంచీ రద్దుఅవుతుంది.

ఈ మేరకు బ్యాంకుఉద్యోగి సంఘాలు, యజమాని సంఘాలమధ్య సమాధానం కుదిరింది. ఈ సమాధానం కుదిరటానికి తోడ్పడిన భారతప్రభుత్వ చీఫ్ లేబర్ కమీషనర్ ఈ రీత్యా బ్యాంకులు చెల్లించవలసిన సొమ్ము సాలుకు 120 లక్షలు అని తెలియజేశారు,

బ్యాంకు ఉద్యోగులకూ, యజమానులకూ మధ్యవున్న మిగతా వివాదాలు బొంబాయిలో ఈ నెల 23-న జరిగే త్రిపక్ష ఉపసంఘం సమావేశంలో చర్చించబడతాయి. అవి ప్రావిడెంటుఫండు హెచ్చింపు, గ్రాట్యూయిటీ, 'బి', 'సి' తరగతుల బ్యాంకుల విషయంలో కూడా నాల్గవ ప్రాంతాన్ని రద్దుచేయటం ఈ సమస్యలకు సంబంధించినవి.

ఒకే రాకెట్‌తో ఒకేసారి 3 స్పుత్నిక్‌ల ప్రయోగం

రష్యన్ రాకెట్ నిపుణుల ప్రతిభ

మాస్కో, ఆగస్టు 18: ఒక కొత్తరకం రాకెట్‌తో రష్యన్ రాకెట్ నిపుణులు మూడు స్పుత్నిక్‌లను అంతరిక్షంలోకి ప్రయోగించారు. ఇట్లా ఒకే రాకెట్ సహాయంతో ఒక్కసారిగా మూడు స్పుత్నిక్‌లను ప్రయోగించడం ఇదేమొదటిసారి.

ఈ రాకెట్ సహాయంతో నేడు రష్యన్ రాకెట్ నిపుణులు కాస్మోస్ 38, 39, 40—ఈ మూడు స్పుత్నిక్‌లను ఒకేసారి వదిలారు. ఇవి ఇప్పుడు ఒకే కక్ష్యలో ప్రయాణం చేస్తున్నాయి. అంతరిక్ష పరిశోధనకు అవసరమైన పరికరాలు ఈ స్పుత్నిక్‌లలో వున్నాయి.

జనవరిలోను, జులైలో రష్యా శాంతిని ఎలక్ట్రాన్ కృత్రిమ ఉపగ్రహాలను ప్రయోగించివుంచి. అయితే అది వేరువేరు కక్ష్యలలో సంచారం చేస్తున్నాయి.

వ్రాయండి సాయ్‌యా

పాంటెన్ పెన్‌లతో బాల్ పెన్‌లతో

పెన్‌క్రాఫ్ట్ ఏజెన్సీ (ఇండియా) లిమిటెడ్ పాత్రారోడ్, అకోలా, బరోడా.

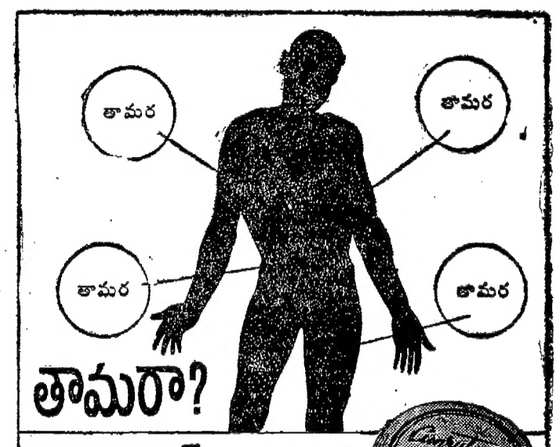

తామరా?

అమృతాంజన్ లిమిటెడ్‌వారి డెర్మల్ ఆయింట్‌మెంటు

రాస్తే అమోఘమైన గుణం ఇస్తుంది.

దురదలకు పాసిన కాళ్లకు కూడా బాగా పనిచేస్తుంది.

అమృతాంజన్ లిమిటెడ్. మద్రాసు . బొంబాయి . కలకత్తా . ఢిల్లీ

గుంటూరు మునిసిపాలిటీ - నోటిఫికేషన్

1964—65 సంవత్సరమునకు కన్సర్వెన్సీ వస్తువులకు, ఎండుగడ్డి, పశువులమేతకు జొన్నలు వగైరాలు సప్లయి చేయుటకు 28-8-64 తేది మ॥ 3 గంటల వరకు సీలు చేసిన టెండర్లు అందుకొనబడి, అదే రోజు మ॥ 4 గంటలకు హాజరయిన టెండరుదార్ల సమక్షమున తెరువబడును. టెండరు షెడ్యూళ్లు బుక్కొక్కటి రు. 1/- వంతున 27-8-64 తేది మ॥ 3 గంటల వరకు పొందవచ్చును. ఇతర వివరములు మునిసిపల్ హాల్లు ఆఫీసరు నుండి అన్ని పనిదినాలు రోజులలోను ఆఫీసు వేళలలో వచ్చి తెలుసుకొనవచ్చును. చెక్కులు అంగీకరించబడవు. ఎన్నెస్టు మనీ డిపాజిటు రు. 175/-

వరుస నెం.	పని పేరు	అంచనా మొత్తము	డిపాజిటు చేయవలసిన ధరావతు సొమ్ము	టెండరు షెడ్యూలు ఖరీదు
		రు.	రు.	రు.
1.	కొరిత్తిపాడునందు ఆచారి రోడ్డు జంక్షను నుండి థియో సోఫికల్ లాడ్జివరకు రింగు రోడ్డును బాగు కర్చుట.	13,000/-	650/-	6-12
2.	కొరిత్తిపాడునందు ఆచారి రోడ్డు జంక్షన్‌నుండి నెహ్రూ లైబ్రరీ వరకు రింగురోడ్‌ను బాగుచేయుట.	15,500/-	775/-	7-14

మునిసిపల్ ఆఫీసు గుంటూరు
తేది 16-8-64

(సం) మహమ్మద్ ఖలీల్ అహ్మద్,
కమీషనర్.

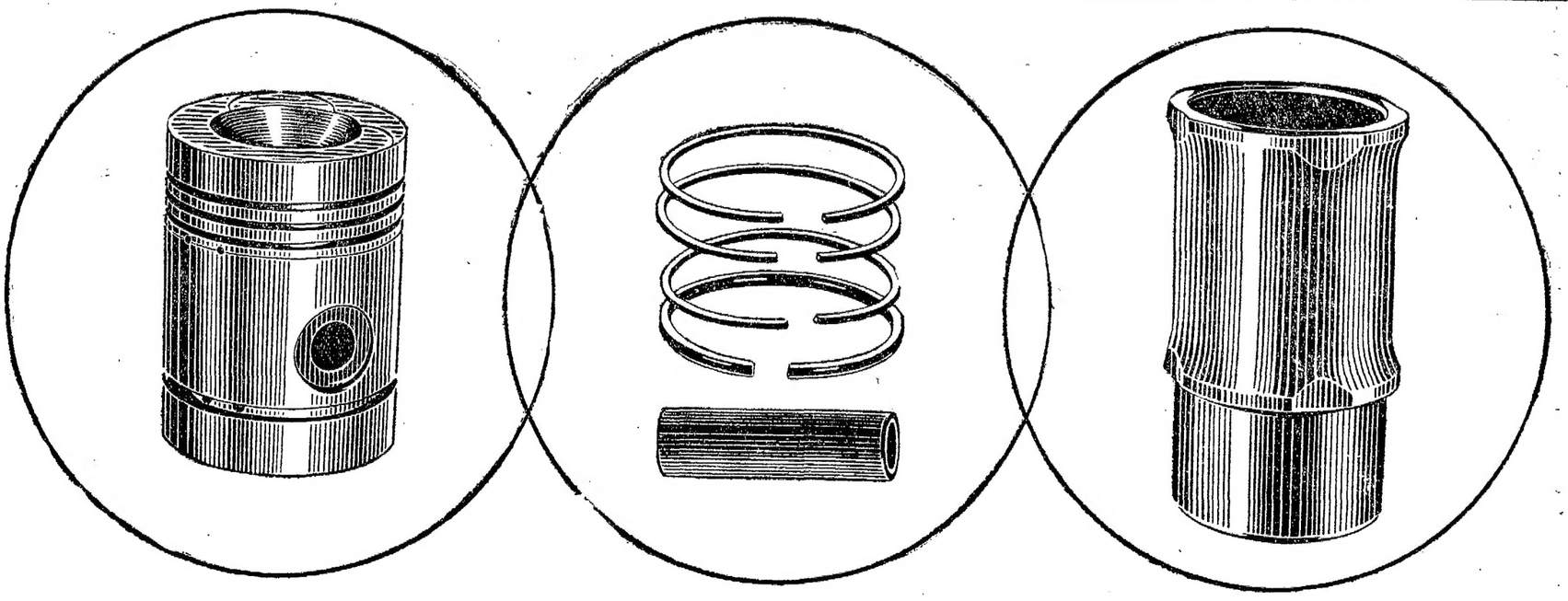

WELLWORTHY

వెల్‌వర్థీ పిస్టనులు మరియు లైనరులు, పవర్-ప్యాక్ రింగులు మరియు పిన్నులు

ఆటోమాటాయిల్ ఇంజనులకు విశిష్టకరమైన పరికరాలు

మద్రాసు, ఆంధ్ర, కేరళ మరియు మైసూరు రాష్ట్రాలకు డిస్ట్రిబ్యూటర్లు:

మద్రాసు ఆటో సర్వీస్ ప్రైవేట్ లిమిటెడ్, మద్రాసు బెంగళూరు

తయారుచేయువారు:
ఇండియా పిస్టన్స్ లిమిటెడ్, మద్రాసు.

గుజరాత్ మంత్రివర్గం: అవిశ్వాస తీర్మానం

అహ్మదాబాదు, ఆగస్టు 18: గుజరాత్ మంత్రి మండలిపై ఆగస్టు 24 న రాష్ట్ర శాసనసభలో ఒక అవిశ్వాసతీర్మానం చర్చకు రానున్నదని తెలుస్తున్నది.

ఈ తీర్మానాన్ని ప్రతిపక్షంవారు ప్రతిపాదిస్తున్నారు. రాష్ట్రప్రభుత్వం ఆహార పరిస్థితి పరిష్కరించలేక పోయిందని ధరలను అదుపులో పెట్టలేక పోయిందని ఇందులో ఆరోపణలు చేయబడినాయి.

ఈ తీర్మానాన్ని ఎజెండాలో చేర్చినట్లు ప్రకటించబడింది.

గంటల పంచాంగం

శ్రీ క్రోధి సం॥ శ్రావణ శు॥ ద్వాదశి 1964 సం॥ ఆగస్టు 20 గురువారం గు॥ ద్వాదశి ఉ 7-31; ఉత్తరాషాఢ (పూర్తి); వర్జ్యం ప. 2-12 ల 3-57 కు.

శు॥ త్రయోదశి ఆగస్టు 21 శుక్రవారం శు॥ త్రయోదశి ప. 9-11; ఉత్తరాషాఢ ఉ. 7-44; వర్జ్యం ప. 12-2 ల 1-45 కు.

ఆంధ్రపత్రిక

ఒరులేయవి యొనరించిన
నరవర యప్రియము తన మనంబునకగు దా
నొరులకు నవి సేయకునికి
పరాయణము పరమధర్మపథములు కేల్లన్.
(మహాభారతము)

శ్రీ క్రోధి సం॥ శ్రావణ శు॥ ద్వాదశి
గురువారం

నాగభూమిలో శాంతి

భారతప్రభుత్వ ప్రతిపాదన ప్రకారం నాగవిద్రోహులు కాల్పులు విరమించడానికి అంగీకరించడం సంతోషించదగిన విషయం. మాట తిరుగుబాటు లేకుండా ఈ నిర్ణయాన్ని వారు అమలుజరిపిన ట్లయితే సెప్టెంబర్ 5 వ తేదీ అర్ధరాత్రినుంచీ నాగభూమిఅంతటా చెదురుమదురుగా సాగుతూ ఉన్న పోరాటం పూర్తిగా ఆగిపోతుంది.

శాంతి సంఘమంటూ ఒకటి ఏర్పడి నాగవిద్రోహులతో చర్చలు జరపడాన్ని, వెనుకటి తమవైఖరికి కొంత విరుద్ధంగా శాంతిసంఘం కృషిని భారత ప్రభుత్వం ప్రోత్సహించడాన్ని దేశంలో అనేక వర్గాలవారు విమర్శించారు. ఈ విమర్శలు సహేతుకమైనా, కాకపోయినా, నాగభూమిలో మామూలు పరిస్థితి ఏర్పడటమే ప్రధానమన్న దృష్టితో చూచినట్లయితే, ఇప్పుడు సాధించిన ఈ ఫలితాన్ని బట్టి శాంతి సంఘాన్ని, భారత ప్రభుత్వాన్ని అభినందించక తప్పదు.

ఫిజోమహా విద్రోహ చర్యల కారణంగా నాగభూమిలో అశాంతి, అల్లకల్లోలం ఏర్పడి దాదాపు ఏడు సంవత్సరాలైంది. నాగవిద్రోహులను చాలా మటుకు హతమార్చినా, ఇటీవల నాగులకు ప్రత్యేక రాష్ట్రం ఏర్పాటుచేసే పీలో ఆవో నాయకత్వాన ప్రజాప్రభుత్వం నెలకొల్పినా, అక్కడ అశాంతి పూర్తిగా తొలగిపోలేదు; అధఃపాతడిపా అయినా నాగవిద్రోహుల దాడులు తప్పడం లేదు. ఈ పరిస్థితిలో కాల్పుల విరమణ ఒప్పందం, నాగభూమిలో ప్రశాంతంగా జీవించే వారికి భద్రత ఏమకూర్చడానికి, క్రమేపీ అక్కడ మామూలు పరిస్థితి నెలకొనడానికి తోడ్పడి తీరుతుంది.

అయితే కాల్పుల విరమణతోనే నాగవిద్రోహుల సమస్య పరిష్కారమైనట్లుగాదు; తుది పరిష్కారానికిది తొలిచర్య మాత్రమే. ఆ పరిష్కారం ఎలా ఉంటుంది, వచ్చేనెల రెండవ వారంలో నాగవిద్రోహుల ప్రతినిధులకు, ప్రభుత్వానికిమధ్య ప్రారంభంకాబోయే సంప్రదింపులు ఏ తీరుగా సాగుతాయి అన్నదిఇప్పుడుప్రశ్నే. నాగవిద్రోహుల వైఖరి ఇంకా మారనిదే ఈ చర్చలు సాఫీగా సాగడం కష్టం. నాగభూమిలో ఇప్పటి వేర్పడివున్న ప్రభుత్వం నాగజాతికి ప్రాతినిధ్యం వహించే ప్రభుత్వంకాదని, తా మేర్పాటు చేసిన ఫెడరల్ ప్రభుత్వంతోనే సంప్రదింపులు జరపాలని మొదట్లోనే పట్టిన మొండిపట్టు మాసి పీలో ఆవో ప్రభుత్వం కూడా ఈ సంప్రదింపులలో పాల్గొనవచ్చని ఒప్పుకున్నప్పటికీ, భారతప్రభుత్వం ఏవిధంగానూ అంగీకరించడానికి వీలు లేని మరో రెండు కోర్కెలను నాగవిద్రోహులు వదులుకోలేదనే తెలుస్తున్నది: మాటిల్లో (1) నాగభూమి భవితవ్యం, నాగప్రభుత్వానికి కేంద్రప్రభుత్వానికి ఉండివలసిన సంబంధాలు చర్చించాలి; (2) మణిపూర్ అస్సాంలలో నివశిస్తున్న నాగులవిషయంకూడా ఈ చర్చలలో రావాలి. ఇందులో మొదటికోర్కె అంగీకరించడమంటే భారతిసమాఖ్యలో అంతర్రాష్ట్రంగా నాగరాష్ట్రాన్ని సృష్టిస్తూ చేసిన శాసనాన్ని, ఆ శాసనం ప్రకారం ఏర్పడిన నాగప్రభుత్వాన్ని రద్దుచేసి, స్వతంత్ర నాగరాజ్యాన్ని గుర్తించి ఆ విధంగా భారతిప్రభుత్వపు సంబంధాలను పునర్నిర్ణయించుకోవలసి ఉంటుంది; రెండవ కోర్కె అంగీకరించడమంటే, అస్సాం మణిపూరులో స్వల్ప సంఖ్యలో నాగులు నివశించే ప్రాంతాలనుచీల్చి స్వతంత్ర నాగరాజ్యంలో కలపాలి. ఉంటుంది. ఇవి అర్థం పర్థం లేని, ప్రమాదభూయిష్టమైన కోర్కెలని వేరేచెప్పనక్కర్లేదు.

భారత సమాఖ్యలో స్వపరిపాలనాధికారంగల రాష్ట్రాలలో ఒకటిగా అవతరించినప్పటికీ నాగభూమి భవితవ్యం తేలిపోయింది. ఇది కొహిమా మహాసభ నిర్ణయానుసారం భారతి ప్రభుత్వం రూపొందించిన ఏర్పాటేగాబట్టి క్రితం జనవరిలో జరిగిన ఎన్నికలలో నాగ ప్రజాబాహుళ్యం ఈ ఏర్పాటును ఆమోదించింది. కాగా ఇప్పుడు నాగభూమి భవితవ్యంగురించి తిరిగి చర్చకు పూనుకుంటే, పదేపదే పార్లమెంటులో ప్రభుత్వం ఇచ్చిన వాగ్దానాలను భంగం చేయడమే గాక ఒకదారిలోబడి సాఫీగా నడుస్తున్న రాష్ట్ర వ్యవస్థను భగ్నంచేసినట్లే అవుతుంది.

నాగవిద్రోహులతో చర్చించవలసినదల్లా ఇప్పటి నాగ ప్రభుత్వంతో వారెంతమటుకు సహకరిస్తారు; అందుకు ప్రత్యామ్నాయంగా కల్పించవలసిన సదుపాయాలేమిటన్నదే. ఇదికానిచో చర్చలు అసంగతం.

నదీజలాల సమస్య

1951 ఒప్పందానికి కట్టుబడి ఉండాలని తెన్నేటి విజ్ఞప్తి

(ఆంధ్ర పత్రిక ప్రతినిధి)

హైదరాబాదు, ఆగస్టు 18: కృష్ణా, గోదావరీ నదీ జలాల కేటాయింపు విషయంలో 1951 ఒప్పందానికి తాంటి పెట్టుకుని ఉండాలని ఆంధ్రప్రదేశ్ శాసన సభలోని సోషలిస్ట్ డెమొక్రటుల నాయకుడు శ్రీ తెన్నేటి విశ్వనాథం తంత్రద్వారా కేంద్ర నీటిపనరులు విద్యుచ్ఛక్తి శాఖల సహాయమంత్రి డాక్టర్ కె. ఎల్. రావు, ముఖ్యమంత్రి శ్రీ బ్రహ్మానంద రెడ్డికి విజ్ఞప్తి చేశారు.

నదీజలాల సమస్యపై రేపు ఢిల్లీలో ఆంధ్రప్రదేశ్, మైసూరు, మహారాష్ట్ర ముఖ్యమంత్రులు సమావేశమవుతున్నట్లు శ్రీ నాథం ఈ తంతిని పంపించారు.

తంతిలో యిలా ఉన్నది:—"1951 ఒప్పందంకింద ఆంధ్రప్రదేశ్‌కు జరపబడిన కేటాయింపులతో జోక్యం కలిగించుకోవటం, అది పరిమాణంలో ఆంధ్రప్రదేశ్ సాధ్యమైనంత గోదావరి—కృష్ణ లోయలో ఉన్న సద్వినియోగానికి పరిధిని పరిమితం నిజి తక్కువదే అయినా, జాతీయ ఆహార పరిస్థితి నిండా దిగజారుతుంది. శాశ్వతమైన కృష్ణ సమస్యను తీసుకుని వస్తుంది. ఇప్పటికే గత మూడేళ్ళుగా ఆహారోత్పత్తి స్తంభించిపోయింది. ఆహార ధాన్యాల దిగుమతి కిలోకు 25 పైసలు నష్టపరుస్తుంది. ఆహారోత్పత్తి తగ్గటం, పాడుపుగా, పన్నుతంగా సాధించిన గోదావరి అభివృద్ధి ప్రాధాన్యత ఇవ్వటం, తేలని సమావేశంలో 1951 ఒప్పందానికి కట్టుబడి ఉండాలని కోరుతున్నాను."

సహకారసంఘాలచట్టం

--కొన్నిప్రధానాంశాల పరిశీలన

శ్రీ తోట రామస్వామి
[ఆంధ్రప్రదేశ్ సహకారశాఖమంత్రి]

1964 ఆగస్టు 1వ తేదీన ఆంధ్రప్రదేశ్ సహకార సంఘాల చట్టం (1964) అమలులోనికి వచ్చింది. ఇది ఆంధ్రప్రదేశ్ సహకార ఉద్యమ చరిత్రలో గొప్పవిశేషంగా పేర్కొన తగినది. ఈ చట్టం వల్ల సహకారోద్యమాభివృద్ధికి సంబంధించి ఏకీకృతమైన విధానాలను, పద్ధతులను అనుసరించడానికి వీలు ఏర్పడుతున్నది. 1904 లో సహకారోద్యమాన్ని విదేశీపాలకులు ఈదేశంలో ప్రారంభించినప్పుడు అది ప్రధానంగా వ్యవసాయదార్ల అవసరాలకు పరిమితమైన ప్రదేశాలు కలవారికి పరిమితిని సమకూర్చడానికి ఉద్దేశింపబడింది. అప్పుడు చెయ్యబడిన చట్టములో పరిమితి సంస్థలను రిజిస్టరు చేసేందుకు మాత్రమే వీలు కల్పించబడినాయి. ఆ తర్వాత ఈ సంస్థను పర్యవేక్షిస్తూ పెంచడానికి, ఉత్పత్తిదార్లకు, వినియోగదార్లకు కూడా ఉపయోగపడే విధంగా సహకార సంఘాలను ఏర్పాటు చేయటానికి అవసరము, అగత్యము కన్పించటం వల్ల 1912 లో ఇందుకు సంబంధించి ఇంకో కొత్త చట్టం చెయ్యబడింది. దీనితో 1904 చట్టం మూల పడిపోయింది. 1912 చట్టంలో పై ఉద్దేశాలతో ఏర్పడిన సహకార సంఘాలను ఏర్పాటు చేసుకు నేందుకు వీల్లు సృష్టించ బడినాయి.

1919 లో సహకార వ్యవహారం రాష్ట్రీకరింపుకు వెంచిన విషయంగా గుర్తించబడింది. ఎప్పుడు పనిచ రాష్ట్రాలు వేరువేరు సహకార సంఘాల చట్టాలను చేశాయి. ఆటువంటి చట్టం 1932 లో మద్రాసు రాష్ట్రంలో చేయబడింది. ఆంధ్ర రాష్ట్రం ఏర్పడిన తర్వాత ఆ చట్టమే ఆంధ్ర ప్రాంతంలో చెల్లుబడి అవుతూ వచ్చింది. తెలంగాణా ప్రాంతంలో 1952 హైదరాబాదు సహకార సంఘాల చట్టం అమలులో ఉన్నది. ఆంధ్రప్రదేశ్ ఏర్పడిన తర్వాత 1956 నవంబరులో ఈ రెండు చట్టాలను పర్యవసరపరచి రాష్ట్రమంతటికీ ఒకే చట్టం తయారు చేయవలసిన, అమలు పరచవలసిన అవసరం ఏర్పడింది. ఆతర్వాత రెండు చట్టాలనుగురించి జరిగిన పరిశీలనలో అనేక విషయాలలో చాలా తేడాలు కన్పించాయి. ఈ చట్టాల్లో పెద్ద మార్పులు చేస్తేగాని సమస్యలు వ్యవహారం కుదురుకొచ్చేట్టు కన్పించలేదు. అందువల్ల ఇప్పుడు మద్రాసు ఈ చట్టాన్ని రాష్ట్రమంతటికీ అమలు పరిచితే విధంగా తయారు చేయు నలిచింది. అలా రూపొందవలసి వచ్చింది. ఈ చట్టాన్ని తయారు చేసేటప్పుడు జాతీయ స్థాయిలో జరిగిన పనులన్నీ దృష్టిలో ఉంచుకొనబడినాయి, అంతేగాక ఇరుగు పొరుగున ఉన్న మద్రాసు, మహారాష్ట్ర వంటి రాష్ట్రాలలో కొత్తగా అమలులోకి వచ్చిన శాసనాలను కూడా పరిశీలించటం జరిగింది స్థానికులైన అనుభవజ్ఞుల అభిప్రాయములను, ఆంధ్రప్రదేశ్ సహకారసలహామండలి అభిప్రాయములనుకూడా గ్రహించి బిల్లులోని అంశాలు తయారు చేసి 1963లో దానిని శాసన సభలో ప్రవేశపెట్టటం జరిగింది

ఈ కొత్త చట్టంలో సహకార సంఘాల నిర్వహణకు సంబంధించిన విశాలమైన సిద్ధాంతాలు, అధికార వివరాలు ఉదహరించబడినాయి. అయితే సహకార సంఘాలకు అనైతిక — లాభకు తమకునేందుకు కావల్సినంత అవకాశం వదలబడింది. అట్లాగే రోజువారీ పనుల నిర్వహణకు అవసరమైన నిబంధనలను రూపొందించుకునే అధికారములను కూడా ఈ చట్టం సహకార సంఘాలకు ఇస్తున్నది. వ్యాపార నిర్వహణలో మూసవుడు దోషాలు చేస్తూండటం సమాజం గమనిక ఉపయోగాన్ని కూడా దృష్టిలో ఉంచుకుని ఇందులో అటువంటి దోషాలను నివారించడానికి, జరిగినప్పుడు సరిదిద్దటానికి తగిన ఏర్పాట్లు ఈ చట్టంలో చేయబడినాయి. ఇది ఇందులో ఉన్న కొత్త విశేషం. రిజిస్ట్రారుకు ప్రత్యేకమైన, సున్నితగా నిర్వచించ బడిన అధికారాలను ఈ చట్టం యిస్తున్నది. సహకార సంఘాల పరిపాలనలోనూ, యాజమాన్యంలోను సభ్యులకొనగులకు సక్రమంలో నివారించి, తొలగించి ఆ సంఘాలు స్వచ్ఛంగా నడిచేందుకు వీలుగా ఈ అధికారాలు ఉద్దేశింపబడినాయి.

ఈ చట్టంలో ప్రధానమైన అంశాలు ఇవి:

1. రిజిస్ట్రేషను: ఒక సంఘం అందులో చేరిన సభ్యుల యొక్క అర్థికమైన యోగక్షేమాల అభివృద్ధియే లక్ష్యంగా పెట్టుకుని, ఆ పనిని సహకార సిద్ధాంతాల పరంగా నడిపించ దలచుకున్నప్పుడు ఈ చట్టంలోని 4 వ సెక్షను ప్రకారం అది నిబంధనలు కావ్వు. అట్లా రిజిస్టరు అయిన సంఘం జయప్రదంగా నడుస్తుందన్న నమ్మకం ఉందా. అంతేగాక ఆ సంఘం సహకారోద్యమ అభివృద్ధికి ఏవిధంగానూ ప్రతిబంధకంగా పని చేయదన్న హామీ కూడా అవసరం. ఇప్పుడు ఒక సంఘాన్ని రిజిస్టరు చేయాలంటే వేర్వేరు కుటుంబాలకు చెందిన 10 మంది వ్యక్తులు కలిసి రిజిస్ట్రేషను, కోసం దరఖాస్తు పెట్టుకోవాలి. ఇది నిధి, అంటే సహకార సంఘం అనేది కొంతమంది స్వంత ఆస్తి కాకుండా చూసేందుకు ఈ విధి నిబంధించ బడింది. సహకార సంఘాలను రిజిస్టరు చేయటంలో ఆలస్యం కాకుండా చూసేందుకు! కూడా ఈ చట్టంలో ఏర్పాటు జరిగింది. ఈ రిజిస్ట్రేషనుకు నిబంధనలు కింద కాల పరిమితి నిర్ణయించాలి అని చట్టంలో ప్రత్యేకమైన అంశంఒకటి ఉదహరింప బడింది.

2. సభ్యత్వం: భారత రాజ్యాంగం సమాజ న్యాయాన్ని సాధించాలని చెబుతున్నది. ఇప్పుడు సహకార సంఘాలు ఉన్నయంటే అవి ప్రభుత్వం మూలంగా అనేకమైన సౌకర్యాలను, హక్కులను పొంది, అనుభవిస్తున్నాయి. అందువల్ల ఈ సంఘాలు సమాజ న్యాయ సాధన సిద్ధాంతాలకు అనుగుణంగా ఉండి తీరాలి. సహకార సంఘాలు ఎవరో కొందరి సొత్తు మాత్రమే కాకుండా నివారించేందుకు, 'బహిరంగ సభ్యత్వాన్ని ప్రోత్సహించేందుకు లేక అటువంటి సౌకర్యం కలిగించేందుకు ఈ చట్టంలో ఏర్పాట్లు చేయబడినాయి. ఏ సహకార సంఘం యొక్క యాజమాన్యపు సంఘమైనా ఎవరినైనా సభ్యత్వాన్ని నిరాకరించి నట్లయితే అటువంటి వారు రిజిస్ట్రారుకు ఈ చట్టం ప్రకారం అప్పీలు చేసుకోవచ్చు ఏ సహకార సంఘం కానీ తగినంత కారణం' లేకుండా అటువంటి సభ్యునికి సభ్యత్వాన్ని నిరాకరించ కూడదు ఒక సంఘం లోకరికి సభ్యత్వాన్ని యివ్వడానికి నిరాకరించిన సమయంలో ఈ నిరాకరణకు సంబంధించిన నిర్ణయాన్ని, ఆ నిర్ణయం తీసుకున్న 15 రోజులలోనూ, లేక సభ్యత్వపు దరఖాస్తు పెట్టుకున్న తేది నుంచి 60 రోజులలోనూ తెలియ చేయవలసి ఉంటుంది ఏ సహకార సంఘమైనా ఇట్లా నిర్ణయాన్ని చేయలేక పోయిన పక్షంలో దరఖాస్తుదారుడు ఆ సంఘంలో సభ్యుడు కాగల ప్రకారాన్ని ఈ చట్టం ఏర్పాటు చేసింది — సెక్షన్ 19(3).

3. సంఘం కృషిని గూర్చిన అంశాలు: సహకార సంఘం అన్నది అందులో సభ్యులుగా ఉండటానికి సంతృప్తికరమైన, లాభదాయకమైన విధంగా సేవ చేయవలసి ఉంటుంది సహకార సంఘం యొక్క ప్రధానోద్దేశం అదే. సార్వత్రికము, బహిరంగమూ అయిన సభ్యత్వాన్ని ఏర్పాటు చేస్తున్న సిద్ధాంతంలో ఉన్న అర్థం అదే. సంఘంలోని ప్రతి సభ్యుడు ఆ సంఘం వలన ప్రయోజనకరమైన సేవలను అనుభవిస్తూ ఉండాలి పొందుతూ ఉండాలి. ఇట్లా సభ్యులు సేవలు పొందటానికి, అవి నిరాకరింపబడినప్పుడు రిజిస్ట్రారుకు అప్పీళ్లు చేసుకోవడానికి ఈ చట్టంలో అవకాశాలు కల్పించ బడినాయి. అయితే ఆ సంఘం సభ్యులు కోరిన సౌకర్యాలను సమకూర్చగల స్థితిలో ఉండాలి.

సహకార వ్యవహారంలో శీలం చాలా ప్రధానమైన విషయం. సహకారం అంటేనే శీలం యొక్క మూర్త స్వరూపం. అందువల్ల, సహకార సంఘాల్లో సభ్యులు నిజాయితీతోను ఇంగితంతోను వ్యవహరించకపోయినట్లయితే వారు ఆ సంఘంలో సమర్థంగా పాల్గొనలేక పోతారు. ఈ కారణం చేత దివాలా తీసిన వారి నైతికంగా నిలకడలేని వారికి ఈ సంఘాల్లో సభ్యత్వం ఉండరాదని నిర్ణయించ బడింది. (సెక్షను 21.) సహకారోద్యమానికి సంబంధించిన ఆర్థికమైన, సామాజికమైన విలువలను ఇది ఇలా వ్యక్తం చేస్తున్నది.

అప్పులు మంజూరు చేయటంలో జరుగుతూ ఉన్న ఆలస్యాన్ని గూర్చి ఎక్కువగా ఫిర్యాదులు వస్తున్నాయి. అందువల్ల సంఘంలోని సభ్యులు అప్పు తీసుకుంటూ ఉన్నప్పుడు ప్రకటనల ద్వారా 'బాధ్యత'ను పేర్కొన్న దానికి ఏర్పాటు జరిగింది. తన తాలూకు ఫలానా ఫలానా భూమి ఫలానా ఫలానా బాధ్యతకు లోగ్గి ఉంటుంది. అని ఆ సభ్యుడు ప్రకటిస్తే చాలు. ఈ విధంగా తనభాగానికి సంబంధించిన 36 (1) సెక్షనును ప్రకారం అనుసరించ వలసిన జటిలమైన మర్యాదలన్నీ తొలగించ బడినాయి.

4. యాజమాన్యం: సభ్యులంతా శక్తి వంచన లేకుండా సంఘం యొక్క కార్యకలాపాల్లో పాల్గొన్నప్పుడే సహకార సంఘమైనా సమర్థంగా పని చేస్తుంది. చట్టంలోని వివిధాంశాలకు, నిబంధనలకు, 'బై—లా' లకు లోబడి ప్రతి సంఘం యొక్క 'జనరల్ బాడీ'యే ఈ సంఘం వ్యవహారాల్లో సర్వాధికారాలను నిర్వహిస్తుంది. అయితే పెద్ద పెద్ద సహకార సంస్థల్లో ఈ 'జనరల్ బాడీలు' చాలా సేద్దవిగా ఉంటాయి కాబట్టి సమర్థంగా పని చేయటం సాధ్యం కాదు. అందువల్ల ఈ పెద్ద 'జనరల్ బాడీ'లకు ప్రాతినిధ్యం వహించే కుదిమట్టమైన 'జనరల్ బాడీ'లను ఏర్పాట్లు చేయటం ప్రజాస్వామికమైన పద్ధతుల్లో యాజమాన్యం జరపటానికి తగిన ఏర్పాటుగా కన్పిస్తుంది. ఈ రెండు రకాల 'జనరల్ బాడీలు' బాధ్యతలను స్పష్టంగా నిర్వచించి నప్పుడు ఈ సంఘాలు క్రమ పద్ధతిలో పని చేసేందుకు సావకాశం కల్గుతుంది. (సెక్షను 30.)

బాధ్యతగల, సమర్థమైన నాయకత్వాన్ని సృష్టించేందుకు, ఆ నాయకత్వాన్ని సహకారోద్యమ వ్యవహారాలను చూస్తూ దానిని ఈఉన్నతమైన నైతిక, సామాజిక, లక్ష్యాల సాధనలో లబి ముఖంగా నడిపించేందుకు వీలుగా ఈ చట్టంలో నిర్దిష్టమైన కాలవ్యవధులకు పని చేసేందుకు సంఘాన్ని ఏర్పాటు చేసేదానికి సహకార సంఘపు యాజమాన్యపు బాధ్యతను అప్పగించేందుకు (ఏర్పాట్లు చేయబడినాయి. (సెక్షను 31.

5. వోట్లు: సహకారోద్యమంలో తంకా, ఒక వోటు అనే పద్ధతి గుర్తించబడింది కొంతమంది మనుష్యులు చేరి సహకార సంఘపు పరిపాలనపై పట్టిడి తెచ్చే పద్ధతులకు వీలు అంటూ లేకుండా చేయటానికి ఏ సభ్యునికి ఎన్ని వాటాలు ఉన్నా సభ్యునికి ఒక్క వోటే అన్న నిబంధన ఇందులో విధించబడింది. అంటే ఏ సభ్యునికి ఎన్ని వాటాలు ఉన్నా అతడికి ఉండే వోటు ఒక్కటే. ప్రాక్సీ వోటింగు పద్ధతిని పూర్తిగా ఎత్తివేసి ప్రతి సభ్యుడు వోటింగులో పాల్గొనే ఏర్పాట్లు చేయబడినాయి (సెక్షను 25 (1) కొన్ని రకాల సహకార సంఘాల్లో రహస్యపు బ్యాలెట్ పద్ధతి ప్రవేశపెట్టబడింది. ఇందుకోసం సవివరమైన నిబంధనలు కూడా ఉన్నాయి. —సశేషం]

రెండేండ్లపాటు కాశ్మీర్ ప్రస్తావన వాయిదా

జయప్రకాశ్ సూచనను పాకిస్తాన్ అంగీకరించకపోవచ్చునని అబ్దుల్లా

న్యూఢిల్లీ, ఆగస్టు 18: కాశ్మీర్ విషయాన్ని రెండేండ్ల పాటు కదలించకుండా వుండటానికి పాకిస్తాన్ అంగీకరించక పోవచ్చునని షేక్ అబ్దుల్లా నేడిక్కడ అన్నారు.

భారత్ పాకిస్తాన్లమధ్య సాధారణ సంబంధాలు ఏర్పడేటట్లు చేయటానికిగాను కాశ్మీర్ విషయాన్ని రెండేండ్ల పాటు కదిలించ వద్దని షేక్ అభ్యర్థునికి తాము సూచించబోతున్నట్టు శ్రీ జయప్రకాశ్ నారాయణ ఈ మధ్య ప్రకటించివున్నారు. దానిపై అభిప్రాయం అడుగగా షేక్ ఈ మాటలన్నారు. అసలు శ్రీ జయప్రకాశ్ అట్లా అనివుంటారా అని మొదట షేక్ సందేహం కూడా వెలిబుచ్చారు.

షేక్ అబ్దుల్లా ఇవ్వాళ రాష్ట్రపతితో 75 నిమిషాలసేపూ, ప్రధానమంత్రితో 70 నిమిషాల సేపూ గడిపారు. విదేశీ వ్యవహారాల మంత్రినికూడా కలుసుకొన్నారు.

ప్రధానమంత్రిని కలుసుకొన్నమీదట షేక్ పత్రికలవారితో మాట్లాడుతూ, పాక్ అధ్యక్షుడూ భారతప్రధానీ కలుసుకొనే 'ఘడియ' 'ఎంతోదూరం' లేదన్నారు. శ్రీ జయప్రకాశ్ అధ్యర్థనా ఆదేశం వేడుతున్నప్పటికీ తిరిగి వచ్చినరర్థాల తేదీనిర్ణయం కావచ్చునన్నారు. వారు రుభయులూ కలుసుకోవటానికి ముందు తాము పాకిస్తాన్‌వెళ్లే అవకాశం లేదన్నారు.

షేక్ అబ్దుల్లా ఇంకా రెండుమూడు రోజులు ఇక్కడ వుంటారు. తాము మళ్ళీ ప్రధానిని కలుసుకొనే ఏర్పాటు ఏమీలేదనీ, సాధ్యమైతే కలుసుకోవాలనీ, మిగతామంత్రులను కలుసుకోదలుస్తున్నారనీ ఆయన చెప్పారు. అవస్థుల్లుగావున్న ఆచార్య వినోబాభావేని చూసి వద్దామని కూడా అనుకొంటున్నారు.

మాజీ శాసన సభ్యుని హత్య

హైదరాబాద్, ఆగస్టు 18: పూర్వపు హైదరాబాద్ శాసనసభా సభ్యులుగా వుండిన శ్రీ కొండల్‌రెడ్డి ఆగస్టు 16 ఉదయం కరీంనగర్‌బల్లా, పాతకరవల్లి రైల్వేస్టేషన్ దగ్గర పొడిచి చంపబడినట్లు ఇక్కడి రైల్వే పోలీసు కేంద్ర కార్యాలయానికి అందిన వర్తమానంద్వారా తెలుస్తోంది.

కార్మికులకు వస్తువుల సరఫరా పథకం

త్రైపాక్షిక స్థాయీసంఘం చర్చలుజరిపే సూచన

న్యూఢిల్లీ, ఆగస్టు 17: కార్మికుల వేతనాలలో కొంత భాగాన్ని వస్తువుల రూపంలో తెచ్చేందుకు విధాన్ని గూర్చి చర్చించటానికి పట్టేనెల పారిశ్రామిక శాంతిఒప్పందానికి సంబంధించిన త్రైపాక్షిక స్థాయీ సంఘాన్ని సమావేశపరచాలని కార్మిక మంత్రిత్వశాఖ ఆశిస్తున్నది.

ఈ తీరుగా కార్మిక శాఖ కార్మికులకు తృణధాన్యాలు, పంచదార, వస్త్రాలను కంట్రోలు ధరలకు సరఫరా చేసే ప్రతిపాదనలను ఆహార, వాణిజ్య తదితర కేంద్ర మంత్రిత్వ శాఖలతో చర్చిస్తుంది. ఈ చర్చల దృష్ట్యా ఒక పథకం రచింపబడుతుంది. దానిని స్థాయీసంఘం ముందు ఉంచుతారు.

ఈ పథకాన్ని ప్రవేశపెడుతూ ఏర్పాటైన శాసనం మంజూరుకాకపోతే ఇంకా తలియరాలేదు. కాని పెద్ద పారిశ్రామిక సంస్థల్లో సరఫరా ధరలు అంగళ్ళపు లేక వినియోగదార్ల అంగళ్ళను తెరవటానికి శాసనాలను ప్రవేశపెట్టాలని ఆలోచిస్తున్నారు.

వచ్చే సంవత్సరంనుంచి కలకత్తాలో రేషనింగ్!

కలకత్తా, ఆగస్టు 18: వచ్చేసంవత్సరం నుంచి కలకత్తాలోను, విశాలకలకత్తాలోను రేషనింగు ప్రవేశపెట్ట బడుతుందని పశ్చిమ బెంగాల్ ముఖ్యమంత్రి నిన్న ఇచ్చట తెలియజేశారు.

రాష్ట్రంలోని తరుగుప్రాంతాలలోగూడా ఒక విధమైన రేషనింగ్ ప్రవేశపెట్టబడవచ్చునన్నారు.

నెల్లూరు జిల్లాలో వర్షాభావం

నెల్లూరు, ఆగస్టు 19: వర్షాభావము వల్ల నెల్లూరుజిల్లా 'నిగిరి; ఉదయగిరి తాలూకాలలో మంచినీటి కొఱత ఏర్పడిందనీ, దాదాపు 20 వేల ఎకరాలలోని మెట్టపైర్లు దెబ్బతిన్నదని నెలగండ్ల సమితి అధ్యక్షుడు శ్రీ వి. పిచ్చిరెడ్డి, శ్రీ పులివెంకటరెడ్డి (ఎం, ఎల్. ఏ.) గార్లు నిన్న ఇక్కడ చెప్పారు.

గత ఏడాది ఈ సంవత్సరమూ వర్షాలు కురియకపోవటమే యిందుకు కారణమని వారిరువురు తెల్పారు:

ఆహారధాన్యాలకు బ్యాంకుల అడ్వాన్సులు

రిజర్వుబ్యాంకు కొత్త నిర్బంధాలు: ధరల పెరుగుదల దృష్ట్యా చర్య

బొంబాయి, ఆగస్టు 18: ఆహారధాన్యాలు హామీగా పెట్టుకొని బ్యాంకులు ఇస్తున్న అడ్వాన్సులపై రిజర్వుబ్యాంకు కొత్త నిర్బంధాలు విధించింది.

ఇటీవల ఆహారధాన్యాల ధరలు పెరుగుదల దృష్ట్యా ఈ నిర్బంధాలు విధింపబడుతున్నాయి. వీటిద్వారా బ్యాంకులు ఛేదే అడ్వాన్సులలో లాభార్జనకోసం సడుకును నిలవచేయడంలో చూడవచ్చునని రిజర్వు బ్యాంకు ఆశిస్తున్నది.

పూర్వం షెడ్యూలుబ్యాంకు వడ్లు, బియ్యం, గోధుమ, ఇంకా ఇతర ఆహార ధాన్యాలను కుదువపెట్టుకునేవుడు 100రూపాయల సరుకుకు 35 రూపాయల లేదా అడ్వాన్సు ఇచ్చేవి. అంటే 100 కి 65 రూపాయల చొప్పున అడ్వాన్సు ఇచ్చేవి.

ఇప్పుడు రిజర్వుబ్యాంకు ఈ లేదాను 50 శాతందాకా పెంచాలని షెడ్యూలు బ్యాంకులను ఆదేశించింది. అంటే 100 రూపాయల సరుకు హామీకి 50 రూపాయలు మాత్రమే ఇస్తుడు ఈ బ్యాంకు అడ్వాన్సు మంజూరు చేయవలసి వుంటుంది.

గిడ్డంగి రసీదుల మీద అడ్వాన్సుల విషయంలోగూడా ఈ లేదా లేక "మార్జిన్" 25 శాతంనుంచి 40 శాతానికి పెంచబడింది. అంటే ఈ రకం రసీదుల హామీమీద పూర్వం ఆహారధాన్యాల విషయంలో 100 కి 75 రూపాయలు అడ్వాన్సు ఇచ్చే ఏర్పాటు వుండగా, ఇప్పుడు ఈ కొత్త నిర్బంధంవల్ల 100 కి 60 రూపాయలు మాత్రమే అడ్వాన్సుగా ఇస్తారు.

"ఇతర ఆహారధాన్యాల"కు సంబంధించిన అడ్వాన్సుల విషయంలో పూర్వం వున్న పరిమితులను గూడా రిజర్వుబ్యాంకు తగ్గించింది. అయితే ఈ ఏర్పాటు వడ్లు, బియ్యం, గోధుమలకు వర్తించదు. "ఇతర ఆహారధాన్యాల"ను హామీపెట్టుకొని బ్యాంకులు ఇస్తున్న అడ్వాన్సులు పెరిగిపోతూ వుండటం చూచి వాటిని తగ్గించడానికి ఈ నిర్బంధం విధించబడింది.

1962 లో సెప్టెంబరు, అక్టోబరు నెలలో ప్రారంభమైన ప్రతి రెండునెలల కాలంలోను ఇచ్చిన అడ్వాన్సు పరపతి అసలు మొత్తంలో 1964 లో ఈ రెండు నెలలో ప్రారంభం అయ్యే ప్రతి రెండునెలల కాలంలోను ఇచ్చే సగటు మొత్తపు పరపతిసాయి 90 శాతానికి మించకూడదు. ఇతః పూర్వం ఈ పరిమితి 100 శాతంగా ఏర్పాటు చేయబడివుంది.

ఇతఃపూర్వం ఈ సంవత్సరంలో రెండుసార్లు ఈ అడ్వాన్సులను అదుపులో పెట్టే ఉద్దేశంతో ఆదేశాలు ఇచ్చివుంది.

రోజులు కమ్యూనిస్టుల సత్యాగ్రహం

ఆహారస్థితికి నిరసన

(ఆంధ్ర పత్రిక ప్రతినిధి)

హైదరాబాదు, ఆగస్టు 18: కమ్యూనిస్టుపార్టీ (మి॥వాదులు) సభ్యులు, స్నేహితులు ఆదివారంనాడు, రాష్ట్రశాసనసభ్యులైన (ప్రతిపక్షం) నాయకులు శ్రీ మక్యూదమ్ మొహియుద్దీన్ అధ్యక్షతన సమావేశమై, రోజువారీ నడుచుతున్న 'హైదరాబాదుంగా' దృష్ట్యా ఆహారపరిస్థితిగూర్చి పరిశీలన చేశారు.

సి. పి. ఐ. తాలూకు నగరసంఘం తాత్కాలికకార్యదర్శి శ్రీ కె. ఎల్. మహేంద్ర ఆహారస్థితిపట్ల గూర్చి వివరిస్తూ కమ్యూనిస్టు పార్టీ ఆగస్టు 24 వ తేదీనుండి 26 వ తేదీ వరకు దేశమంతటా సత్యాగ్రహ కార్యక్రమాన్ని నిర్వహించటానికి నిశ్చయించిందని తెల్పారు. హైదరాబాదులో ఆగస్టు 24 వ తేదీన ఉస్మాన్‌గంజ్‌లో సత్యాగ్రహం జరుపబడుతుంది. మర్నాడు బ్యాంకింగు పరిశ్రమను జాతీయం చేయాలని కోరుతూ వివిధబ్యాంకుల ముందు, హైదరాబాదు స్టాక్ ఎక్స్ఛేంజి ముందు సత్యాగ్రహంచేస్తారు. ఆగస్టు 26 వ తేదీన సచివాలయంముందుగల సత్యాగ్రహం చేస్తారు.

శ్రీ వి. డి. దేశపాండే

మంజూరుచేసిన ఋణాల్లో రు 76 లక్షల వరకు బకాయి

ఖాదీ, గ్రామ పరిశ్రమల బోర్డు నిర్వహణపై భగవంతరావు వివరణ

("ఆంధ్రపత్రిక" ప్రతినిధి)

హైదరాబాద్, ఆగస్టు 18: ఆంధ్రప్రదేశ్ ఖాదీ, గ్రామ పరిశ్రమలబోర్డు మంజూరు చేసిన ఋణాలలో రు. 20 లక్షలకు పైగా వాయిదాల ప్రకారం రాబట్టవలసిన డబ్బు వసూలు కాలేదని ఆంధ్రప్రదేశ్ ఖాదీ, గ్రామ పరిశ్రమలబోర్డు అధ్యక్షుడు శ్రీ అసగాని భగవంతరావు ఇవాళ పత్రికా ప్రతినిధుల సమావేశంలో తెలియచేశారు.

శ్రీ భగవంతరావు ఇంకా ఇలా చెప్పారు: సంఘంలోని బలహీనవర్గాలకు సహాయం అందజేయడంలో గాని, సంఘంలోని భాగస్వాములకు పేదరిక నిర్మూలనే లక్ష్యాన్ని తగ్గించడములో గాని మనము అంతగా కృతకృత్యులం కాలేదని శ్రీ జవహర్‌లాల్ నెహ్రూ పూర్వం బహిరంగ అభిప్రాయాన్ని వెలిబుచ్చి వున్నారు. ఈ లోపాన్ని పూరించే ఉద్దేశ్యంతో ఖాదీ గ్రామపరిశ్రమలనుండి ప్రణాళికలు, విధానాలు పునర్వ్యవస్థీకరించి బయటకొచ్చిన అఖిలభారత ఖాదీ, గ్రామపరిశ్రమల మండలి అధ్యక్షుడు శ్రీ యు. యన్. ఢేబర్ ఈమధ్య బొంబాయిలో జరిగిన కార్యకర్తల సమావేశంలో వెల్లడించి వున్నారు.

ఆంధ్రప్రదేశ్‌లో ఈ మండలివల్ల మొదటిరెండేళ్ళలో 739 వున్నాయి. ఈ సంస్థ యొక్క సహాయాన్ని పొందలంచే ఆది పరిశ్రామిక సంస్థగానీ, ట్రస్టుగానీ రిజిస్టరు అయిన సంస్థగానీ అయివుండవలెను. 1955–56 నుంచి ఈ సంవత్సరం మార్చి ఆఖరు వరకు రు 1 కోటి 34 లక్షలు విల్లర బుణాల క్రింద, రు 66 లక్షలు విరాళాలక్రింద మన రాష్ట్రానికివ్వబడినవి. ఈ మండలి మంజూరు చేసిన మొత్తాలు ప్రతి పైసాకూడా ఎందుకైతే ఉద్దేశించబడిందో అందుకే వినియోగము కావాలనీ ఈ మండలియొక్క ఉద్దేశ్యం. అందుకేమండలి సర్వలక్షణా కృషి చేస్తుంది.

ఇంతవరకు ఇచ్చిన ఋణాలు రు. 24,95,000 లు మే చివరివరకు వసూలు అయినవి. రు 26,35,000 లు వాయిదాల ప్రకారం వసూలు కావలసింది వున్నదిగాని వసూలుకాలేదు. ఈ వసూళ్ళు చేయడానికి తగిన యంత్రాంగాన్ని ఏర్పాటు చేయడానికి ఆలోచిస్తున్నాము.

ఈ సంస్థవల్ల జరిగిన సహాయానికి ప్రతి వలం రూపాయి అణాపైసల్లో చూడగూడదు. పేదలకు పరిణామాన్ని కల్పించడం, నృత్తిని కల్పించడంగూడా ఈ మండలి యొక్క ఉద్దేశ్యం. ఈ మొత్తాలు సరిగా అందజేయడానికి ప్రాంతీయ ఉద్యోగులు వున్నారు. ఇంతవరకు ఈ మండలి మంజూరు చేసిన మొత్తాలు సక్రమముగానే జరిగినవి. ఈ సందర్భములోవచ్చే ఆరోపణలనుగూర్చి వేలు విచారణ చేయవలసిన అవసరం వుందనుకోను."

ఈ రాష్ట్రంలో ఈ సంస్థకు సహాయకారి పరిశ్రమగా రాష్ట్ర ప్రభుత్వం రు 2,73,000 లు ఇస్తోంది. ఇతర రాష్ట్రాలలో ప్రభుత్వ సహాయం ఎక్కువగావుంది. అందువల్ల మన రాష్ట్రం ప్రభుత్వపరంకూడా సహాయాన్ని పెంచవలసివుంది. ఇప్పుడు మంజూరు చేయవలసిన మొత్తాలు కొన్ని ఉద్దేశించబడిన ప్రయోజనాలకు వినియోగపడలేదు. అట్టి సందర్భంలో మేము చర్య తీసుకుంటాం. 12 సందర్భాలలో ఈ వ్యవహారాలు కోర్టువరకు వెళ్ళాయి. మూడు సందర్భాలలో పోలీసులకు రిపోర్టుచేయడం జరిగింది.

1064–65 సంవత్సరానికి కేంద్ర మండలి మనరాష్ట్రానికి రు 122 లక్షలు అప్పుగాను రు 45,39,000 లు విరాళాలుగాను ఇచ్చింది. నిడదవోలు రేణిగుంట, నూజివీడు లలో తీసికట్టునుంచి సంచదారచేసే యంత్రాలు అమర్చేసరి పూర్తి అయినది. శ్రీకాకుళం, విశాఖ, తూర్పుగోదావరి, కృష్ణా, నెల్లూరు, అనంతపురం, కర్నూలు హైదరాబాద్‌లలోగూడా ఇదేరకపు యంత్రాలు వెంకోల్పబడనున్నవి. నిడదవోలులో సంచదార తయారు చేశారుకూడా. రోజుకు ఒక టన్ను చొప్పున పని పుర్తిగా చేయగలదు. ఒక్కొక్క యంత్రానికి రు 2.25,000 లు ఖర్చు అవుతుందని అంచనావేశారు. తాటిబెల్లం పరిశ్రమాభివృద్ధికి ఒక ప్రత్యేక కార్పొరేషన్ ఏర్పాటుచేయాలని బోర్డు ప్రభుత్వాన్ని కోరనున్నది. ఒక మంజూరుచేసే మొత్తాల విషయంలో వర్గ, రాజకీయ పక్షపాతమేమీ ప్రదర్శింపబడుటలేదు. ఈ సంస్థను ఇలా ఫలితముగా ప్రయోజనకరం చేయడానికి బహుశా సమీపభవిష్యత్తులో ఈ మండలిలో ఒక శాఖను ఏర్పాటుచేస్తున్నాం. ప్రదానశాఖ తాటిబెల్లం శాఖకూడ ఏర్పాటు చేస్తున్నాము."

త్యోమియోజాకు శస్త్రచికిత్స

జనీవా, ఆగస్టు 18: అస్వస్థులైన ఉన్న పెరూ ప్రధానమంత్రి శ్రీ సకారి త్యోమియోజాకు నేడు శస్త్రచికిత్స జరిగిందని విశ్వసనీయ సర్వాధికారి తెలియచేస్తుంది. ప్రాణవాయువు సన్నగిల్లుట నిమిత్తం, అడుగుగొంతులో ఒక గొట్టాన్ని ప్రవేశపెట్టడానికి ఈ శస్త్రం జరిగింది.

పెట్రోకెమికల్ పరిశ్రమలు

అభివృద్ధికి అధికప్రాధాన్యం

న్యూఢిల్లీ, ఆగస్టు 18: దేశంలో మరిన్ని ప్రాంతాలలోనూ పెట్రోకెమికల్ పరిశ్రమలను అభివృద్ధిపరచి కార్యక్రమాలకు బాగా అధికప్రాధాన్యం ఇవ్వనున్నట్లు తెలుస్తున్నది.

వాస్తవ సగటులలో ఈ కార్యక్రమం నిర్వహణకుగాను రు 4250–4750 మిలియన్ రూపాయలవద్ద పెట్టుబడి పెట్టబడవచ్చునని తెలుస్తున్నది.

రాష్ట్ర నిఘాసంఘం కార్యకలాపాలు, విధులు

అతిత్వరలో ప్రకటన: శేషాచలపతి వెల్లడి

("ఆంధ్రపత్రిక" ప్రతినిధి)

హైదరాబాదు, ఆగస్టు 17: ఆంధ్రప్రదేశ్ నిఘా సంఘంయొక్క కార్యకలాపాలు, విధులు యిప్పుడు నికరం చేయబడుతున్నాయని, ఆనతికాలంలో వాటిని ప్రజలకొరకు ప్రచురింపనున్నామని లా మంత్రి రు శ్రీ ఎం. శేషాచలపతి నేడు పత్రికలకు తెలియచేశారు.

ప్రతిపక్షాలు నిఘా అధికారాన్ని నియమించవచ్చునని, ప్రతిపక్షత్వ డిపార్టుమెంట్‌లో ఒక విభాగం ఉంటుందని ఆయన చెప్పారు. వచ్చిన ఆరోపణలనుగూర్చి దర్యాప్తుచేయటానికి సంఘానికి స్వంతంగా ఒక యంత్రాంగంలేదని, సంఘం ఆరోపణలన్నిటినీ లవిలీ నిర్మాణశాఖలోనే దర్యాప్తుకు పంపిస్తుందని, బ్యూరోపంపిన వివేదికపై సంఘం నిర్ణయాలు తీసుకుంటుందని ఆయన వెల్లడి చేశారు.

కేంద్ర నిఘాసంఘం స్వతంత్రంగా వ్యవహరించే సిబ్బందిని ఏర్పాటుచేసుకోవాలని నిర్ణయించుకుంటే రాష్ట్రాలకూడా కేంద్రాన్ని అనుసరిస్తాయని ఆయన తెల్పారు.

ప్రముఖవార్తాపత్రికలలో ప్రచురితమయ్యే అవినీతి ఆరోపణలకు సంబంధించిన వార్తలను సంఘం గమనిస్తుందని, పత్రికా విలేకరుల వద్దనుండి సమాచారం తెలుసుకోవటానికి కూడా సంఘం ఆసక్తి చూపుతుందని ఆయన తెల్పారు.

కేంద్రనిఘాసంఘం అధ్యక్షుడు శ్రీ ఎస్. శ్రీనివాసరావు ఇటీవల హైదరాబాదుకువచ్చి రెండురోజులు ఉన్నారు. ఆయన శ్రీ శేషాచలపతి ప్రభృతులను కలుసుకుని రాష్ట్రనిఘా సంఘం ఇంతవరకు జరిపిన కృషి విగురించి తెలుసుకున్నారు.

రాజధాని పౌరులకోసం 20 వేలటన్నుల సన్నబియ్యం

చౌకడిపోలద్వారా సరఫరా ఏర్పాట్లు: బలరామిరెడ్డి వివరణ

("ఆంధ్రపత్రిక" ప్రతినిధి) హైదరాబాదు, ఆగస్టు 18:

రాష్ట్రరాజధానిలోని 13 లక్షల మంది పౌరులకోరకు మితకి బియ్యానికి తోడు 20,000టన్నుల సన్నబియ్యాన్ని త్వరితగతిని అందజేస్తున్నట్లు ఆంధ్రప్రదేశ్ వ్యవసాయమంత్రి శ్రీ ఏ. బలరామిరెడ్డి నేడిక్కడ వెల్లడిచేశారు.

సరఫరాదారు అంగళ్ల సంఖ్యను ప్రస్తుత 250 నుండి 400 కు పెంచుతారు. సన్నబియ్యం పంపిణీదార్లకు క్వింటాలు రు71 చొప్పున అమ్మతారు. హైదరాబాదు కలెక్టరు స్వాధీనంలో 1400 టన్నుల సన్నబియ్యం—వాటిలో బంగారు తీగలు, వరంగల్లు కీడీలు ఉన్నాయి. మరో 800 టన్నుల అక్కర్లు ఉన్నాయని మంత్రి తెల్పారు. ఆయన బోగస్టైడ్ కొనుగోలుదార్లకు కలుంబానికి ఒక బస్తాబియ్యం చొప్పున కొనుక్కోవటానికి పర్మిట్లు యిస్తానని మంత్రి తెల్పారు.

హైదరాబాదులో సెప్టెంబరు 1 వ తేదీ నుండి 400 సరఫరాదారు అంగళ్ళు పనిచేస్తాయని, ఇవి చుట్టుకి బియ్యం, గోధుమలు, 'అట్టా' సన్నబియ్యం, చక్కెరలను సరఫరా చేస్తాయనికూడా ఆయన తెలియచేశారు.

ఈ దేశవాళీనాటికి ప్రజలకు సుమారు 1,40,000 మంది సేవదర్శనాలకు గుర్తింపు కార్డులను జారీచేశారు. వారు సరఫరాదారు అంగళ్ళనుండి మరిలబియ్యం, గోధుమలవారం కోటాను కొనుక్కుంటారు.

తెలంగాణ్యం ప్రదేశ సేవ్ సుమారు 30 000 ఉపాధ్యాయులు, గుమస్తాలకు కూడా పౌరాకరకం గుర్తింపుకార్డులు యివ్వబడతాయని, వారుకూడా వారానికి మితకి బియ్యం, 'అట్టా' మున్నగునవి కొనుక్కోవచ్చునని మంత్రి తెల్పారు.

ప్రతి సోమవారం అంగడి రోజా సేవదర్శనాలకు సంబంధించిన 50 కార్డులు, తెలంగాణ్యానికి సంబంధించిన మరో 50 కార్డులకు కోటాలు సరఫరా చేసు ఉంది.

పండగల కార్డులకూడా జంటనగరాలలోని ఒక్క పైకకు యిస్తారు. వారు కొన్ని ప్రతిపాదికపై పండగలకోటాను కుంటారు.

సేవదర్శనాలకు మరక బియ్యం సబ్సిడీతో కిలో 48 పైసల చొప్పున, 'అట్టా' 45 పైసలు, గోధుమలు 40 పైసల చొప్పున అమ్మతారు. ఉపాధ్యాయులు ముప్పై గురువారాలకొక్కళ్ళకు కిలోకు 63 పైసలు చెల్లించారు.

జంటనగరాలలోని వినియోగదార్లు వెంటనే ఆధార్ కు ఒక బస్తా సన్నబియ్యాన్ని కొనుక్కోవచ్చునని శ్రీ బలరామిరెడ్డి చెప్పారు.

ప్రస్తుతం బియ్యం నిల్వలు కావల్సినంత ఉన్నాయని, వారం వారం రాష్ట్రంలోని వివిధ ప్రాంతాలనుండి ఇంకా నిల్వలు వస్తూ ఉంటాయని అయన చెప్పారు.

ప్రజలకు సక్రమంగా పంపిణీచేయటానికి హైదరాబాదు కలెక్టరు ఆధ్వర్యంలో సుమారు 1400 టన్నుల సన్నబియ్యాన్ని ఉంచటం, మరో రెండు, మూడు రోజుల్లో ఇంకో 2000 టన్నుల బియ్యం రానున్నదని అయన తెలియచేశారు.

సరఫరాదారుల అంగళ్ళకు సరుకు సక్రమంగా సరఫరా రావటానికి, చిన్నల వరకుకు సమముగా బియ్యం కోటాను అధికారులు చేయటానికి ఈ ఏర్పాటు చేయబడుతుందని అయనచెప్పారు.

విశాఖపట్నం

మద్రాసు, ఆగస్టు 19: ప్రముఖ తెలుగు సినీనటి కుమారి జ్యోత్స్నకుమారి, శ్రీమతి జానంగారు సోదరుడు వి. టి. రఘుసేంద్ర రావుకు, ఆదివారంనాడు వాస్తవ్యులు శ్రీ కోటి కాంతారావుగారి కుమార్తె చి. సౌ. పాండవ వి. సేశ్వరికి 16 తేదీ రాత్రి గం. 8-27 నిముషాలకు మౌంట్‌రోడ్‌లోని అస్పత్రిలోనే వైభవంగా వివాహం జరిగింది. పెద్దలవారు పెద్దలు ప్రముఖులకు పిలుపులు పంపబడినవి. సినీ సినీతారలకు పిలుపులు వెళ్ళినవి. ఈ వివాహానికి సంగీత దర్శకుడు శ్రీ పి. బి. శ్రీనివాస్ పాలుపంచారు, జరిగాయి.

టర్కీలోని ఇస్తాంబుల్‌లో జరుగనున్న అంతర్జాతీయ జానపద ప్రదర్శనోత్సవాలలో పాల్గొనడానికి 16 గురు సభ్యులుగల భారత సాంస్కృతిక ప్రతినిధివర్గంవారు యీ 15 న టర్కీకి బయలుదేరివెళ్ళారు. భారత ప్రతినిధులు, ఆ క్రితంరోజున కేంద్ర విద్యామంత్రి శ్రీ ఎమ్. సి. చాగ్లాను దర్శించినప్పటి చిత్రం.

ఆక్రమిత కాశ్మీర్‌లో తిరుగుబాటు

శ్రీనగర్, ఆగస్టు 18: పాక్ ఆక్రమిత కాశ్మీరులో మానవహక్కులు, ప్రజాస్వామ్యాన్నికోరి జరుపుతున్న పోరాటం ఇప్పుడొక్కసారి ఒక సక్రియ ఉద్యమ రూపాన్ని పుచ్చుకుందని ఇక్కడకు అందుతున్న వార్తల వల్ల తెలుస్తున్నది.

'అజాద్ కాశ్మీరు' అధ్యక్ష పదవినుండి కుర్షీద్ వైదొలగిన తర్వాత రావల్ కోట ప్రజలు పాక్ అధికారుల జులుం బహిరంగంగా ఎదురు తిరిగారు.

క్రిందటి వారాలకు, మానవ హక్కులను కోరి పోరాడిన సుమారు 400 మందిని అరెస్టు చేశారని, పాక్ సాయుధ పోలీసులు బాలబాలు జరపగా వారిలో అనేకులు మరణించారని, మిగిలిన వారిని ఎవరికీ తెలియకుండుంటే రహస్య స్థానాలకు పంపించారని తెలుస్తున్నది.

భారత ప్రాంతంలోనికి దాటిరావటానికి పదులకొద్దిమంది రాజకీయ కార్యకర్తలు ప్రయత్నాలు చేశారని కాని 'అజాద్ కాశ్మీరు సైన్యాలు' వారి ప్రయత్నాలను అణగద్రొక్కాయని తెలుస్తున్నది. సైన్యాలు వారి కుటుంబాలను తీవ్రంగా పీడించాయి. రాత్రిళ్ళు వారి ఇళ్ళపై దాడిచేసి పగవారిని అరెస్టుచేసి, సింధ్‌లోని మాచ్‌జైలులోనుంచి వారిని సంహరించారని తెలుస్తున్నది.

సైప్రస్ పరిస్థితి: అమెరికా విజ్ఞప్తి

వాషింగ్టన్, ఆగస్టు 18: ప్రపంచంలో అన్నిదేశాలు సైప్రస్ విషయంలో భద్రతా మండలి చేసిన తీర్మానాలను పాటించవలసిందని సైప్రస్ పరిస్థితి ఉద్రిక్తపరిచే ప్రకటనలు చేయవద్దని అమెరికా ఒక విజ్ఞప్తి చేసింది.

జైపూర్, ఆగస్టు 18: రాజస్థాన్‌నుంచి రాజ్యసభకు కాంగ్రెస్ అభ్యర్థి శ్రీ దళపత్ సింగ్ పోటీలేకుండా ఎన్నిక అయినారు.

"నిబంధనల ననుసరించే ఋణం మంజూరైంది"

తమ కుటుంబీకులు తీసుకున్న అప్పులపై ఆర్థికమంత్రి వివరణ

హైదరాబాద్, ఆగస్టు 18: ఆర్థికమంత్రి డాక్టర్ యం. చెన్నారెడ్డి తమ ఇంటిపైన ప్రభుత్వం చేసిన ఖర్చులకు, లఘుపరిశ్రమల కార్పొరేషన్‌నుండి రూపాయలకు చేసిన అప్పులకు సంబంధించి ఇవ్వబడిన వివరణ వెల్లడి.

ఈ ప్రకటనలో ఆయన ఇంకా ఇలా తెలియజేశారు.

నా యింటిపైన ఖర్చు చేయబడినట్లు కుదుతున్న రు 38,103.10 పైసలకు సాధారణ పరిపాలనాశాఖ, పబ్లిక్‌వర్క్సు శాఖ నుండి సేకరించిన వివరాలు ఈ క్రింది విధంగా వున్నాయి.

ఫర్నిచర్ రు 10,570.10 లు, ఎయిర్‌కండిషనర్ రు 2,987.00 లు, ఎలెక్ట్రికల్ ఫిట్టింగులు (ఫానులు, రిఫ్రిజిరేటరు, ఎలెక్ట్రిక్ పంపు వగైరా) రు. 11,469.90 లు, శానిటరీ ఫిట్టింగులు రు 3,559.00 లు, భవనము మరమ్మతులు, ఎలెక్ట్రిసిటీ, నీరు, వగైరా చార్జీలు రు 6,927.10 లు, గార్డు రూం, మోటారుగారేజ్ నిర్మాణము నకు రు. 2,590.10 లు.

"దీనినిబట్టి ప్రభుత్వ అధికారులకోసము గార్డురూము, గారేజి నిర్మాణమునకు రు. 2,590-10 లు ఖర్చు అయినట్లు, మిగిలిన మొత్తము తీసుకొని వెళ్ళుటకు వీలైన పరికరాలపై ఖర్చు అయినట్లు వెల్లడికాగలదు. విద్యుచ్ఛక్తి నీటిసరఫరాల క్రింద అయిన మొత్తము 2½ సంవత్సరాల మీద అయినట్కి. నిర్మాణమునకు వాస్తవముగా ఖర్చు అయింది. రు 2,590.10 లు అయినందున రు 39 వేలు ఖర్చు అయినట్లు ప్రచారంచేయడం వాస్తవానికి విరుద్ధం. ఈ ఇంటితో ప్రభుత్వానికి సంబంధము లేదు నన్నారు ఈ మొత్తమును సర్దుబాటుచేసే ఏర్పాటుకూడా జరిగినది.

రెండవ అంశం, రెండు లఘుపరిశ్రమల నిమిత్తము మా కుటుంబములోనివారు అప్పు చేయడమునకు సంబంధించినదై వుంది. ఏదైనా లఘుపరిశ్రమను స్థాపించాలనే సంకల్పము మొదట్లో మా జ్యేష్ఠ కుమారుడు ప్రతిపాదించగా 1960 లో కలిగింది. అప్పుడు నేను మంత్రిగాలేను. ఆ సమయంలోనే నిజామాబాద్ పారిశ్రామికవాడలో ఒకయూనిట్‌ను కోరుతూ దరఖాస్తు పంపుకోవడం జరిగింది. అప్పుకోసము రాష్ట్ర ఆర్థిక సహాయసంస్థకుకూడా అర్జీ పంపబడింది. నిజామాబాద్‌లో పారిశ్రామికవాడ ఇంకా రూపొందలేదు. అప్పుడు పనిక్ నగర్‌లో ఒక యూనిట్‌కోసము దరఖాస్తు పెట్టుకోబడింది, ఈ లోగా ఆంధ్రప్రదేశ్ లఘుపరిశ్రమల అభివృద్ధి కార్పొరేషన్ ఏర్పడి ఋణాలు ఇవ్వడం ప్రారంభించింది. యంత్రమును కొనేందుకు అప్పులఅడగడం మంజూరు కావడం జరిగింది. ఈ సహకార పారిశ్రామికవాడకూడా ఇంకా రూపం దాల్చనందున, వెంటనే పరిశ్రమను ప్రారంభించాలనే ఉద్దేశ్యంతో ప్రత్యామ్నాయస్థలం లభించినందున స్థలం, భవన నిర్మాణం యంత్రాల నిమిత్తము అప్పు అడగడంమంజూరు చేయడం జరిగింది.

కార్పొరేషన్ 1963 ఫిబ్రవరి 20 న సమావేశము 29 న సమావేశమై అప్పుదరఖాస్తులను పరిశీలించారు. 82 దరఖాస్తులలో 13 మాత్రం నిరాకరించబడినవి. ఇతర సభ్యులంచరికిపోలేనే మా కుటుంబ సభ్యులకుకూడా ఋణము మంజూరు చేయడానికి అవసరమైన అన్నినిబంధనలు పాటించబడినవి. తగిన హామీ చూచే ఋణం మంజూరు చేయబడింది. అప్పు మొత్తము స్థిరాస్తి విలువలో 75% కు మించివుండదు. మంజూరు అయిన రు. 1,80,000 లలో రు 45,430 లు తీసుకోవడం జరిగింది. ఇందులో రు 20,220 లు పరిశ్రమ వెలకొల్పదలచిన స్థలం. (3387.85 చదరపు గజాలు) విలువలో 75% కు సమానముగా వుంది.

స్థలానికి గజానికి రు 8లు విలువకట్టారు. అదే సమయంలో ఆ ప్రాంతంలో స్థలం విలువ గజము రు 10 ల వరకు వుంది. ఇప్పుడు ఇంకా ఎక్కువగా వుంది మిగిలినరు26,210లను భవన నిర్మాణమునకు నిర్మాణం ప్రగతిబట్టి దపాలవారీగా ఇవ్వబడింది.

డబ్బుతీసుకున్నప్పుడూ కార్పొరేషన్ నిబంధనలప్రకారం సరిపడినంత హామీవున్నదీ లేదీ చూచుకుంటూవుండేవారు ఇంకా భవనానిర్మాణం జరుగుతున్నది. యంత్రాలకు ఇంకా అమర్చలేదు. యంత్రాలను పంపించి మొత్తమును తీసుకోనలేదు కూడా పరిస్థితి ఇది అయి వుండగా కుక్కుట కేంద్రాలకు కావలసిన ఆహారపదార్థాలను నేటికీ ఇంకా ప్రారంభము గాని 'విదేశీయూనిట్స్'నుండి కొనవలసిందిగా స్టాకింగ్ శాఖవారు ఆదేశంగట్టు ప్రకటించడము దుష్ప్రచారం అని నేను ఏమీగాదని చెప్పవలసి వస్తుంది.

ప్రజలలో ఈ దుష్ప్రచారమువల్ల దురభిప్రాయంలేకుండా వుండేనిమిత్తము ఈ విషయాలను వివరించాను. ఇదువరకు ఒక మంత్రులు, ఉన్నతపదవుల్లో వున్నవారి బంధువులు సన్నిహితులకు ఇతరులవలె న్యాయంగా ప్రతిపోర్మాలు లేవా అనే సందేహ ఉదయిస్తున్నది."

జాన్‌సన్‌ను హత్య చేస్తానన్నవ్యక్తి అరెస్టు

మిన్‌వాకీ, ఆగస్టు 18: అమెరికా అధ్యక్షుడు శ్రీ జాన్‌సన్‌ను హత్యచేస్తానంటూ బెదిరించిన ఒక వ్యక్తిని నిన్న ఇక్కడ అరెస్టుచేశారు.

మిస్ కే అమెరికాలో విస్కాన్సిన్ రాష్ట్రంలో వుంది. అక్కడ ఈ బెదిరింపు వ్యక్తిని పట్టుకున్నారు. అతనిపేరు కెన్ టోమసీ, వయస్సు 39 సంవత్సరాలు తేలియవచ్చింది.

ఈయన పోలీస్ బాలుస్థలిలోకెళ్ళి ఫోను చేసి, చుట్టాన్నాడు అధ్యక్షుడు శ్రీ జాన్‌సన్ "నేను మళ్ళీ ఫోను చేయబడుతుంది. అనంతరం అమెరికా అధ్యక్షుణ్ణి చంపబోతున్నాను" అన్నాడట.

డా॥ దివాకర్ల వేంకటావధానికి సత్కారం

హైదరాబాద్, ఆగస్టు 18: డాక్టర్ దివాకర్ల వెంకటావధాని ఉస్మానియా సర్వకళాశాలలో అధ్యక్షులుగాను, అధ్యక్షులుగాను నియుక్తులైన సందర్భములో నిన్న బుధవారం సాయంత్రం ఆంధ్రసారస్వత పరిషత్ భవనంలో వివిధ సాంస్కృతిక సంస్థల పక్షాన సత్కారం జరిగింది. అధ్యాపకుడుగా పనిచేయుచూ, ఉత్తమోత్తమ వ్యక్తిగా పదార్థమైందిన విద్యామూర్తిగా శ్రీ అవధానిగారి లక్షణ, శీలము, దౌరంధర్యాన్ని అపూర్వ ప్రతిభను, గుణగణాలను లభిర్ణిస్తూ సభ్యులు వ్యక్తులు ఈ సభలో ప్రసంగించారు.

సాంస్కృతిక సంస్థల పక్షాన శ్రీ అవధానికి పట్టువస్త్రాలు, పుష్పమాలలు సమర్పించబడినవి. ఈ సభకు కవిసామ్రాట్ శ్రీ విశ్వనాథ సత్యనారాయణ అధ్యక్షత వహించారు. శ్రీ కవ్వగంటల లక్ష్మణ శాస్త్రి స్వాగతం, శ్రీ యజ్ఞేశ్వర చైతన్యుల స్వస్తి, ఆశీర్వచనములతో సభ ప్రారంభమైంది.

శ్రీ కవ్వగంటల లక్ష్మణ శాస్త్రి శ్రీ యం. ఆంజనేయమూర్తి, డా. అవధాని ప్రశంసాయుత శ్లోక, పద్యరత్నాలను సమర్పించారు. శ్రీయుతులు గిడియారం శేష శాస్త్రి, డా. సి. నారాయణ రెడ్డి, పి. సాంబశివరావు, అక్కిరాజు పల్లి, జానకిరామారావు మాట్లాడారు.

డాక్టరు వేంకటావధాని కృతజ్ఞత తెలుపుతూ ఆదరాభిమానాలతో వత్తలు అతిశయోక్తులు చెప్పినారని, తాము ఉద్యోగమునుండి నిరమించిన నాడు ఈ మాటలను చెపితే సంతోషిస్తానని అన్నారు.

నాగరాష్ట్రంలో శాశ్వత శాంతికి ప్రాతిపదిక

యుద్ధవిరమణ ప్రతిపాదనకు-విద్రోహనాయకుల ఆమోదం: సెప్టెంబర్ 6 నుంచి అమలు

న్యూఢిల్లీ, ఆగస్టు 18:

నాగరాష్ట్రంలో యుద్ధవిరమణకు ప్రభుత్వంచేసిన ప్రతిపాదనను, అజ్ఞాతంగా ఉన్న నాగదౌర్జన్యవాదులు ఆమోదించారు. సెప్టెంబర్ 5-6 అర్ధరాత్రినుంచి అమలుజరుగనున్న యీ యుద్ధవిరమణ ఒప్పందపత్రికే మూలంగా, నాగరాష్ట్రంలో శాశ్వతశాంతిని నెలకొల్పటానికి ఉద్దేశించబడిన ప్రాథమిక చర్చలకు మార్గం యిచ్చినట్లు సుగమమైంది.

(కుమారి సూర్యనారాయణ బట్టి యూనివర్సిటీ వైస్ చాన్సలర్ కోహిమాలో జరుగుతున్నదని భావించబడుతున్నది. నాగరాష్ట్రముఖ్యమంత్రి శ్రీ కీలా అలో, ఆదివారం ఉన్నతాధికారులతో జరిపిన చర్చలతో నిరర్థకమైన యీ శాంతి చర్చల్లో పాల్గొనుటకు. శాంతిసమితిని స్థాపించి నప్పుడు రాయబారప్రతినిధులుగా, లేక దూతలుగా, యుద్ధవిరమణ శ్రీ రాజేశ్వర్, రెవరెండ్ మైకేల్‌స్కాట్‌లుగాని, యీ చర్చల్లో పాల్గొనవచ్చు.

1956 నుంచి నాగరాష్ట్రంలో నిరంతరంగా కొనసాగుతున్న యీ మనస్తాపకరమైన పోరాటాన్ని తుదముట్టించాలని ఈభయపడ్డారు వారు మనస్ఫూర్తిగా కోరుతున్నారనటానికి యీ యుద్ధవిరమణ ఒప్పందం తార్కాణంగా పరిగణించబడుతున్నది.

ఈ యుద్ధవిరమణ ఒడంబడికలోని నిబంధనలు యింకా అందకపోయినప్పటికీ, శాంతి రాయబారప్రయత్నం కృషిఫలితంగా, నాగరాష్ట్రంలో కొనసాగుతున్న దౌర్జన్యపర్యవసానం తాత్కాలికంగానైనా సర్దుబాటు అవుతున్నందుకు తెరిసిగా ఉంది.

నాగరాష్ట్రంనుంచి ఎన్నికైన లోక్‌సభ సభ్యుడు ప్రధానమంత్రి శ్రీ నెహ్రూయొక్కమాజీ పార్లమెంటరీ కార్యదర్శి అయిన శ్రీ ఎస్. పి. జమీర్, మాట్లాడుతూ భారతప్రభుత్వం, యీ సమస్యను యిప్పుడు మర్మంతేవి మనస్సుతో పరిశీలించి, నాగప్రజల పిసలైన ఆశలు, ఆకాంక్షలు సఫలం అయ్యేటట్లు చూడాలని అన్నారు.

నాగ దౌర్జన్యవాదులు, యుద్ధవిరమణ ప్రతిపాదనకు ఆమోదించారన్న వర్తమానాన్ని, నాగరాష్ట్ర శాంతి రాయబారబృందం సభ్యుడు రెవరెండ్ మైకేల్‌స్కాట్, ప్రభుత్వానికి నేడు అందజేశారు. కోహిమాకు సుమారు 40 మైళ్ళదూరంలో ఉన్న చిసోలో ప్రాంతంలోని ఏదేలా అనే ఒక అజ్ఞాత స్థలంనుండి అయిన నేడు కోహిమాకు చేరుకున్నారు.

కోహిమాకు రావటంతోనే శ్రీ స్కాట్ నాగరాష్ట్ర ముఖ్యమంత్రి శ్రీ కీలా అలోను ముఖ్య కార్యదర్శిని కలుసుకొని, అజ్ఞాతంగాఉన్న నాగనాయకులు, ప్రభుత్వం యొక్క యుద్ధవిరమణ ప్రతిపాదనను ఆమోదించి, ప్రభుత్వంతోనే ప్రారంభ, అన్ని రకాల విధ్వంసకార్యములు కట్టిపెట్టటానికి అంగీకరించిన సంగతిని తెలుపబడినది.

శ్రీ స్కాట్ తరువాత కోహిమాలో ఒక ప్రకటనచేస్తూ, తాను నిన్న ఒక రహస్య స్థలంలో కలుసుకున్న అజ్ఞాత నాగనాయకులు ఆమోదించిన తేదీనాటికి విధ్వంసక చర్యలను విరమించబడినదిగా, పొరుగు రాష్ట్రమైన మణిపూర్‌లో నూ, అన్ని ప్రాంతాల్లోనుగల తమ కేంద్రాలకు సత్వర ఉత్తరువులు పంపుతున్నట్లు హామీ యిచ్చారన్నారు.

తమ అధీనంలోఉన్న కేంద్రాలన్నీ యుద్ధవిరమణ ఒడంబడికను అక్షరాలా పాటించేటట్లు తామే కట్టడి చేస్తామనికూడా యీ అజ్ఞాత నాయకులు తనకు మాట యిచ్చినట్లు ఉన్నారని శ్రీ స్కాట్ తెలిపారు.

నాగరాజధానిలో హర్షం

యుద్ధవిరమణ ప్రతిపాదనను అజ్ఞాత నాగులు ఆమోదించారన్న వార్త, నాగరాష్ట్ర ముఖ్య పట్టణమైన కోహిమాకు గొప్పఊరట కలిగించింది. దౌర్జన్యవాదుల చర్యలమూలంగా రాష్ట్రంలో శాంతిభద్రతలు అస్తవ్యస్తమైనయిప్పటికి దాదాపు ఒక దశాబ్దంగా రాత్రిళ్ళు కర్ఫ్యూ అమలు జరుగుతున్నది.

సుమారు నాలుగులక్షల మంది ప్రజలు, రాత్రిళ్ళు ఏడుగంటలు దాటిన తరువాత వీధుల్లో స్వేచ్ఛగా తిరుగాడటానికి వీల్లేకుండా ఉంది. కోహిమాలోని ఒకే ఒక సినిమా హాలు సాయంత్రం ఆటలనుమాత్రం ప్రదర్శిస్తున్నది.

రైలుస్టేషన్ అయిన దిమాపూర్ మొదలుకొని జనాభాకు ఆహార, పదిలర వస్తువులు, శకటద్వారా కొండమీద రవాణా కావలసి ఉంది.

వందన సమర్పణ దినం

యుద్ధవిరమణ ఒడంబడికను పురస్కరించుకొని ఒక రోజును వందన సమర్పణ దినంగా పాటించాలని నాగరాష్ట్ర అధికారులు నిర్ణయించారు.

1940 నుంచి నాగులలో అశాంతి

షిల్లాంగ్, ఆగస్టు 19: నాగులు ఒకే తెగగా బ్రిటిష్ వారికి పూర్తిగా లోబడి ఉండలేదు. సరిహద్దుప్రాంతాలు ఖచ్చితమైన ప్రభుత్వ పాలనలో ఎన్నడూ ఉండినది లేదు. అప్పుడప్పుడు చెలరేగుతూవచ్చిన తిరుగుబాటు చర్యలను బలప్రయోగాంతో అణచివేయవలసి వచ్చేది నాగరాష్ట్రంలో యీ రకమైన రాజకీయ అశాంతి 1940 నుంచీ ఉంటూనే ఉంది.

1942 ఆరంభంలో ప్రస్తుత రాయబార వర్గం భారతదేశానికి వచ్చినప్పుడు నిర్వాసితులైన నాగులు ప్రతినిధివర్గం బాటి, ఒక ప్రత్యేకమైన స్వయంప్రతిపత్తి స్థానమును కోరుతూ ఒక విజ్ఞప్తిపత్రాన్ని సమర్పించి ఉంది.

మద్రాస్, ఆగస్టు 19: తిరుపతి గొడుగుల ఊరేగింపు 20 వ తేదీన మైలాపూర్, గాంధీనగర్‌ల

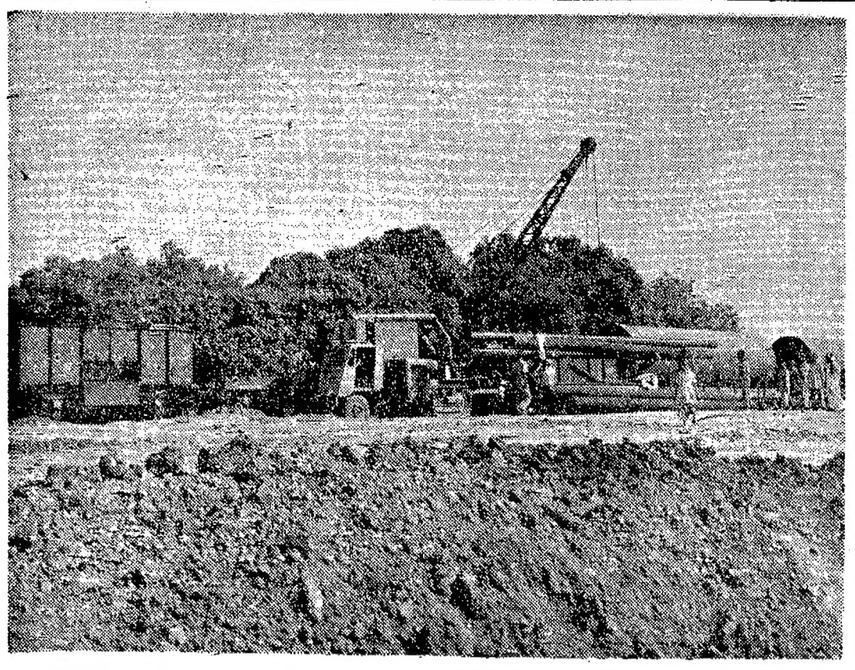

బరోని నూనెశుద్ధికర్మాగారం ప్రాజెక్టు స్థలంవద్ద ఫ్యాక్టరీనిర్మాణం చురుకుగాసాగుతున్నది. క్రేను ఒకటి. ఫ్యాక్టరీ సామాగ్రిని గుడ్సువాగన్‌లనుంచి క్రిందికి దించటం చిత్రంలో చూడవచ్చు.

పశ్చిమ గోదావరిలో సాంద్ర వ్యవసాయం

రైతులకు విరివిగా ఋణాలు: రాష్ట్ర స్థాయి సమన్వయ సంఘ సమావేశంలో తీర్మానాలు

(స్వ కీయ విలేఖరి)

ఏలూరు, ఆగస్టు 14: వచ్చే దాళ్వాపంట తరుణంలో ఎరువుల సమిత్తం రైతులకు ఇప్పటికంటే విరివిగా ఋణాలు ఇచ్చే ఏర్పాట్లు చేయాలని సాంద్ర వ్యవసాయ పథకం తాలూకు రాష్ట్ర స్థాయి సమన్వయసంఘసమావేశం తీర్మానించింది.

ఈ సమావేశానికి శ్రీ ఎం. టి. రాజు (రెవెన్యూ బోర్డు మొదటి సభ్యుడు) అధ్యక్షత వహించారు. భూమిలేని కవులుదార్ల విషయంలో కూడా ఋణాలు యివ్వవలసిందిగా సహకార శాఖను ఆదేశిస్తూ ఈ సంఘంవారిదివరలో చేసిన తీర్మానమును సహకార శాఖవారు అమలులోకి తీసుకరాలేదని కూడా సమావేశంలో విశదం చేయబడినది.

కనీసం వచ్చే రెండవ (దాళ్వా) పంట తరుణానికైనా ఈ లోపాలన్నీ సహకారశాఖవారు సర్దుబాటు చేయవలెనని ఈ విషయంలో ఎప్పటికప్పుడు సంప్రతింపులుచేసే నిమిత్తం జిల్లా కలెక్టరు, ప్రాజెక్టు నిర్వహణాధికారి రిజర్వు బ్యాంకు ప్రతినిధి, సహకార సంఘాల జాయింటు రిజిస్ట్రారు, సాంద్ర వ్యవసాయ పథకం తాలూకు డిప్యూటీ రిజిస్ట్రారు జిల్లా కేంద్ర సహకార బ్యాంకు, జిల్లా మార్కెటింగ్, ఫెడరేషనుల అధ్యక్షులు కలసి ఒక ఉప సంఘాన్ని నియమిస్తూ తీర్మానం చేశారు. భూమిలేని కవులుదార్లను ఋణ సహాయంచేసే నిమిత్తం రాష్ట్ర ప్రభుత్వం తనవద్ద నున్న ఐ. ఎం. ఎస్. నిధి నుండి రు. 50 లక్షలు ఈ జిల్లాకు కేటాయించవలెనని ఈ మొత్తంనుండి బ్లాకు నిర్వహణాధికారుల ద్వారా తలం 1 కి 750 లకు మించకుండా, భూమిలేని కవులుదార్లకు ఋణాలు యిచేందుకూ తీర్మానింపబడింది.

పంటల తెగుళ్ల నివారణ విషయంలో సాంద్ర వ్యవసాయపథకం తాలూకు అధికారులు పూర్తి బాధ్యత వహించాలనీ, ఎంత కృషి చేసినా, ఎన్ని ఎరువులు వేసినా పంట తెగుళ్లను నిరోధించని ఎడల అంతా నిష్ప్రయోజనమవుతుందని శ్రీ రాజు అన్నారు. సాంద్ర వ్యవసాయ పథకం తిరవూరే జిల్లాలోని రైతులను కావలసిన పంట తెగుళ్ళ నివారణ ఔషధములన్నింటినీ నిల్వచేసి, సగం ధరలకే రైతులకు సరఫరా చేసేందుకు ఇందు నిమిత్తం 5, 6 లక్షలు కేటాయించేందుకూ నిర్ణయింపబడినది: రైతులకు సగం ధరలకు మందులు చల్లు స్ప్రేయర్లు సరఫరా చేసేందుకు మరో 5 లక్షలు కోరుటకు తీర్మానించారు.

జిల్లాలో పంట తక్కువనాసండే ప్రాంతాలను నిర్ణయించి, అక్కడ పంట హామీ చేసేందుకు చర్యలు తీసికొనే పథకం సందర్భంలో, జిల్లా కలెక్టరు ఆ ప్రాంతాలను స్వయముగా పరిశీలించి, అక్కడ ఈ కార్యక్రమం కొనసాగించేందుకు అవసరమైన అదనపు సిబ్బందిని, జిల్లాలో ఇతర ప్రాంతములనుండి బదిలీ చేయాలని కోరడమైనది.

వచ్చే రెండవ పంట తరుణంలో ముందుగా సాగుచేసే ప్రయోగాత్మక పథకాన్ని (జనవరి మొదటివారంలోనే పూర్తవడం) జిల్లాలో 10,000 ఎకరాలలో అమలు జరపడానికి నిర్ణయించడమైనది. ఇందుకు నీరు సరఫరా ఏర్పాట్లు చేయవలసిందిగా సూపరింటెండింగ్ ఇంజనీరును కోరడమైనది. ఈ నీరు సరఫరా మార్చి 15 తరువాత నిలిపివేయబడుతుందని కూడా తెలుపబడినది.

మురుగు కాలువల మరమ్మతుశాఖవారికి ఇటవలనే స్వాధీనం చేయబడిన వందలకొలది రెవెన్యూ శాఖవారి మురుగు కాల్వ మరమ్మతు విషయం దర్యాప్తు చేసేందుకు మరో రెండు సబ్—డివిజన్లు ఏర్పాటు చేయబడ్డాయనీ శ్రీ వరదాచారి తెలిపారు.

గత రెండవపంట విషయంలో జిల్లాలో సగటుపంట, ముందు సంవత్సరానికన్న తగ్గుదల కన్పడిందని తెలియవచ్చబడింది. దీనికి కారణములేవో వానిని సరిచేయు విధానములను గురించీ, అధికారులు దర్యాప్తుచేసి తెలియపర్చాలనీ, వచ్చే డిసెంబరు 15 మొదలు ఫిబ్రవరి 15 వరకూ ప్రతిరోజా జిల్లాలో వివిధ ప్రాంతాలలో ఉమ్మెడ్లగత, గారితో తేలు మొదలైనవాని విషయమై సరియైన లెక్కలు తయారు చేయవలసినదనీ, జిల్లాలో గత సంవత్సరము, ఈ సంవత్సరమూ ప్రథమపంట తరుణంలో ఎరువుల వాడకం విషయమై వివరాలు యివ్వవలసిందిగా అధికారులు ఆదేశించడమైనది.

రాష్ట్ర వార్తలు

ఏలేరు ప్రాజెక్టు

అమలుకు 4 పంచాయతీల విజ్ఞప్తి

కాకినాడ, ఆగస్టు 15: ఏలేరు వరదలవల్ల చాలా గ్రామాలు ముంపుకు దెబ్బ తినకుండా ఏలేరు ప్రాజెక్టును వెంటనే అమలు జరిపించవలసినదిగా—పండూరు, నేమాం, పెనుమర్తి, తమ్మవరం పంచాయతీలవారు జిల్లా కలెక్టరుకు విజ్ఞప్తి చేశారు.

ఈ నెల 12 వ తేదీన పండూరు గ్రామంలో ప్రాథమిక ఆరోగ్య కేంద్రానికి తూర్పు గోదావరి జిల్లా కలెక్టరు డా. రామ్. కె. వేపా ప్రారంభోత్సవం జరిపారు. ఈ సందర్భంలోనే పై విజ్ఞప్తి చేయడమైనది. సభకు శ్రీ రేమెళ్ల తిరుపతిరావు అధ్యక్షత వహించారు. ఆరోగ్య కేంద్రానికి శ్రీ మంగయ్య 2 ఎకరాల భూమిని శ్రీ బావిట్ట అప్పాయి రు. 10 వేల వారాళంగా ఇచ్చారు. (స్వ. వి.)

నెల్లూరు 3వ తరగతి తపాలాఉద్యోగుల సంఘం

నెల్లూరు, ఆగస్టు 17: అఖిలభారత 3 వ తరగతి తపాలా శాఖఉద్యోగులసంఘం, నెల్లూరు విభాగంవారు ఇటీవల శ్రీ టి. జయయ్య అధ్యక్షతన సమావేశమై, క్రిందివారిని కార్యవర్గానికి ఎన్నుకున్నారు: శ్రీయుతులు ఆర్.వి. రాజశేఖరమ్ (అధ్యక్షుడు), ఎన్. జయరామారావు, కె. సుబ్రహ్మణ్యం (ఉపాధ్యక్షులు) ఎన్. బాలశంకర్ (కార్యదర్శి) కె. రంగనాయకులు, కె.ఎన్. సింగ్, డబ్ల్యు. రాజగోపాల్ (స.కార్యదర్శులు) ఎం. శ్రీనివాసరావు (స. కోశాధికారి), ఆర్. రామకృష్ణారావు (సకోశాధికారి) ఎ. వసంతరావ్‌పంత్ (ఆర నైజింగ్ సెక్రటరీ) (స్వ. వి.)

కాందిశీకుల వైఖరి

విశాఖపట్నం, ఆగస్టు 15: ఇక్కడికి వచ్చిన బర్మా కాందిశీకులు తమతమ ఊళ్లకు పోకుండా ఇక్కడ తాత్కాలిక శిబిరంలోనే తిష్ట వేసినందున—వీరి విషయంఅధికారులకు ఒకసమస్యగా తయారైనట్లు తెలుస్తోంది. ఇలా ఉన్నవారు స్థిలు : ల్లలతో సహా 900 మందికిపైగా ఉన్నారని తెలుస్తోంది కొద్ది రోజుల్లో మరొక నౌకలో మరికొంత మంది కాందిశీకులు బర్మానుండి ఇక్కడికి వస్తారు. అందుచేత ఇక్కడున్న కాందిశీకులు తమ వూళ్లకు పోకుంటే, వచ్చే కాందిశీకులకు తాత్కాలిక వసతి కల్పించడం కూడా కష్టమవుతుంది. (స్వ. వి.)

ధాన్యం సరఫరాకు కలెక్టరు హామీ

కాకినాడ, ఆగస్టు 17: ప్రభుత్వ ఉత్తర్వుల పరిశీలించి, తగు రీతిని ధాన్యసేకరణ చేసే మిల్లర్లకు, టోకు వర్తకులకు సరఫరా చేయగలమని జిల్లా కలెక్టరు డా. రామ్‌కె. వేపా ఇటవల ఇక్కడ జరిగిన జిల్లా ఆహార సంఘ సమావేశంలో చెప్పినట్లు తెలుస్తున్నది.

కాకినాడ, రాజమండ్రి పట్టణాలలో చౌక డిపో సంఖ్య 25 వరకు పెంచడానికి ప్రయత్నిస్తామని కలెక్టరు చెప్పారు. (స్వ.వి.)

అమలాపురం తాలూకా మిల్లర్ల సంఘం

అమలాపురం, ఆగస్టు 17: ఇటీవల శ్రీ డి. బ్రహ్మానందం అధ్యక్షతన జరిగిన వైశ్య సంఘ సమావేశంలో క్రిందివారిని కార్యవర్గానికి ఎన్నుకున్నారు: శ్రీయుతులు పంజూరి గంగాధరరావారావు (అధ్యక్షుడు), నూకల సుబ్బారావు (ఉపాధ్యక్షుడు), భద్రప్పయి (కార్యదర్శి), జంపన సుబ్బరాజు (స.కార్యదర్శి) (స్వ. వి.)

కొండపల్లిలో ఔషధీవనము

కొండపల్లి, ఆగస్టు 17: ఇక్కడి ఆనందాశ్రమంలో ఔషధీ ఉద్యానవనానికి గత బుధవారం శ్రీ కపిల వాయి గణపతి శాస్త్రి ప్రారంభోత్సవం జరిపారు. ఈ సందర్భంగా జరిగిన సభకు శ్రీ నోరి వేంకటేశ్వర శాస్త్రి అధ్యక్షత వహించారు.

ఐనవోలులో కలరా

మంగళగిరి, ఆగస్టు 15: ఇక్కడికి 6 మైళ్లలోని ఐనవోలు గ్రామంలో వాంతులు, విరేచనాలవడం ఫలితంగా ముగ్గురు మరణించారు. ఆరోగ్యశాఖాధికారులు వచ్చి కలరా నిరోధక చర్యగా ప్రజలకు సూదులు వేస్తున్నారు.

కృష్ణాజిల్లా గీత పారిశ్రామికుల విజ్ఞప్తి

బందరు, ఆగస్టు 17: కృష్ణా జిల్లా గీత పారిశ్రామికులు ఇటీవల శ్రీ అంకెం వెంకటపతి అధ్యక్షతన సమావేశమై, క్రింది విధంగా ప్రభుత్వాన్ని కోరుతూ తీర్మానాలు చేశారు.

"పరిశ్రమలకు వినియోగించగలిగిన తీపి కల్లు (నీరా)ను పానీయంగా వాడేందుకు సాయంత్రం 6 గంటల వరకు అమ్మేందుకు వీలుగా నిబంధనలు మార్పు చేయాలి. తీపి కల్లు నీరాలను ప్రాహిబిషన్ కేసులుగాగాక అబ్కారీ చట్టం ప్రకారంజిల్లా మద్యనిషేధ అధికారి కాంపౌండ్ చేసే పద్ధతిని అమలు పరచాలి. దుకాణాదార్లు ఎలాటి ఎగుమతి లేకుండా అరగ్యాలను తీపికల్లు ఇండ్లకు తీసుకపోయేందుకు అనుమతించాలి. తీపికల్లు దుకాణాలను విడివిడిగా పాటకు పెట్టాలి. తాటి చెట్టు రు. 5 లు, ఈత చెట్టుకు రు. 4 లు గా రైవన్సు రుసుము తగ్గించి రుసుమును రెండు దఫాలుగా వసూలు చేయాలి. ప్రభుత్వం తాలూకు ఈత చెట్లను స్థానికసంస్థల చెట్లను ఆయా శాఖల అధికారుల అనుమతి లేకుండా ఆయా శాఖల లెక్కలలో చెట్లమెహతార్ల కట్టుటకు అనుమతించాలి. తీపికల్లు పాటదారులకు ఎలాంటి అమ్మకం పన్ను, ఆదాయపు పన్నులు వర్తింపచేయరాదు. అడవుల చట్టం క్రింద అన్ని తాటి ఈత చెట్లను జప్తీయం చేయాలి. గీత పారిశ్రామికుల సంక్షేమార్థం అనుభవజ్ఞులైన వారితో సలహా సంఘాన్ని ఏర్పాటు చేయాలి.

జాదగాళ్లకు జరిమానాలు

విజయనగరం, ఆగస్టు 17: ఫస్టుక్లాసు మెజిస్ట్రేటు శ్రీ బి. నారాయణరావుదొర ఇటీవల 67 మంది జాదగాళ్లకు జరిమానాలు విధించారు. ఒకరికి మాత్రము 25 రూపాయల తక్కిన వారికి ఒక్కొక్కరికి రు. 10 చొప్పున జరిమానా విధించారు.

డిప్యూటీ పోలీసు సూపరింటెండెంట్ శ్రీ బి. ఉమామహేశ్వరరావు ఇన్‌స్పెక్టరు శ్రీ ఎ. శ్రీరామమర్తి, సబ్—ఇన్‌స్పెక్టరు శ్రీ ఆర్. వెంకటపతి గార్ల సహకారంతో ఇక్కడికిసమీపంలోని ద్వారపూడి గ్రామంలోని ఒక జాదగృహం పై ఈ నెల 12 వ తేదీన దాడి చేసి పై 67 మందిని అరెస్టు చేసి, వారిపై కేసు పెట్టారు.

విజయనగరంలోని సుద్దవీధిలో ఈ నెల 11, 12 తేదీలలో పోలీసులు దాడి జరిపి, జాదగాళ్లపై కేసు పెట్టారు. (స్వ.వి.)

స్నేహా బాలికోన్నత పాఠశాల ప్రారంభోత్సవం

గూడూరు, ఆగస్టు 12: వాకాడు హరిజన విద్యార్థి ఉద్ధారక సంఘాధ్యక్షులు శ్రీ నేదురుమల్లి బాలకృష్ణారెడ్డి చే నూతనముగా స్థాపించబడిన 'పండిత జవహర్‌లాల్ నెహ్రూ బాలికోన్నత పాటశాల (వాకాడు) కు శ్రీ ఆనం సంజీవరెడ్డి ఈ దినం ప్రారంభోత్సవం చేశారు. సమావేశమునకు జిల్లా కాంగ్రెసు అధ్యక్షులు శ్రీ నల్లపరెడ్డి చంద్రశేఖరరెడ్డి అధ్యక్షత వహించారు. పాటశాల హెడ్మాస్టరు రిపోర్టును చదివారు, శ్రీ నేదురుమల్లిబాలకృష్ణారెడ్డిగారు ముచ్చటగొల్పుసాంకేతికంగా ఉపన్యసించారు. ఆరోగ్యశాఖాధికారులు వచ్చి కలరా నిరోధక చర్యగా ప్రజలకు సూదులు వేస్తున్నారు.

రైచూర్ జిల్లాలో కలరా

507 మంది మృతి

రాయ్‌చూర్, ఆగస్టు 14: రాయ్‌చూర్ జిల్లాలో జూన్ 10 వ తేదీనుండి ఇప్పటివరకు 1192 మందికి కలరా సోకింది. వీరిలో 577 మంది మరణించారు. గంజహల్లి, గణదాల్, రాయ్‌చూర్ పట్టణానికి చుట్టువట్ల ఉన్న గ్రామాలలో కలరా ఉధృతంగా ఉంది.

గుల్బర్గాలోని సామిన్‌పురా ప్రాంతంలో గతవారం 35 మందికి కలరా సోకగా 8 మంది మరణించారు.

నెల్లూరు జిల్లాలో మెట్టపైర్ల నష్టం

వందలకొలది ప్రజల వలస

నెల్లూరు, ఆగస్టు 18: నెల్లూరు జిల్లాలోని కనిగిరి, ఉదయగిరి తాలూకాలలో సకాలంలో వర్షములు కురియనందున త్రాగుటకు నీళ్లులేని అకాలంలో వర్షము పడినందున 20 వేల యకరాలలో వేసిన మెట్టపైరు చెడిపోయినట్లు, వందలకొలది ప్రజలు వలస పోతున్నట్లు వెలిగెళ్ల సమితి అధ్యక్షులు శ్రీ సి. పిచ్చిరెడ్డి, శాసనసభ్యుడు శ్రీ వుల్లి వెంకటరెడ్డి ద్వారా తెలుస్తున్నది. ఈ పరిస్థితిని వీరు ప్రభుత్వానికి కూడా తెలియజేశారు.

కేరళకు బియ్యం రవాణాపై ఆంధ్రప్రదేశ్ ప్రభుత్వ శ్రద్ధ

అవసరమైతే ప్రత్యేకాధికారాలు వినియోగం: కేరళ మంత్రి వెల్లడి

తిరువేంద్రం, ఆగస్టు 18: ఆంధ్రప్రదేశ్‌లోని బియ్యంమిల్లు యజమానులు కేరళ వర్తకులకు ప్రకటించబడిన ధరలకు బియ్యం విక్రయించేట్లు చూడవలసిందిగా ఆంధ్రప్రదేశ్ ప్రభుత్వం కలెక్టర్లకు, పౌరసరఫరాశాఖకు ఆదేశాలు జారీచేసిందని కేరళ ఆహార వ్యవసాయ మంత్రి శ్రీ ఇ. పి. పౌలోస్ నేడు ఇక్కడ చెప్పారు.

కేరళ పౌర సరఫరాలశాఖ అసిస్టెంట్ కమీషనర్ ప్రస్తుతం ఆంధ్ర ప్రదేశ్‌లోని కోస్తాజిల్లాలలో పర్యటిస్తూ కలెక్టర్లను, పౌర సరఫరాలశాఖ స్థానిక అధికారులను' బియ్యం మిల్లుయజమానులను కలుసుకుని మాట్లాడుతున్నారని, కేరళకు బియ్యంరవాణా అయ్యేందుకు ఏర్పాట్లు చేస్తున్నారనీ కూడా విలేఖరులకు తెల్పారు.

కేరళకు బియ్యం నిల్వల రవాణా విషయమై ఆంధ్రప్రదేశ్, మద్రాసు ప్రభుత్వాలతో సమాలోచనలు జరిపి శ్రీ పౌలోస్ ఇక్కడకు తిరిగివచ్చారు.

ఆంధ్రప్రదేశ్‌లోని బియ్యం మిల్లు యజమానులు తమను అధిక ధరలు కోరాలని కేరళ వర్తకులు ఫిర్యాదు చేస్తున్నట్లు శ్రీ పౌలోస్ చెప్పడించారు. మిల్లు యజమానులు ఇట్లా అధిక ధరలు అడుగుతూనే ఉంటే, కేంద్ర, రాష్ట్ర ప్రభుత్వాలు తీవ్రమైన చర్యలు తీసుకోవలసి ఉంటుందనీ, కేరళకు బియ్యం నిల్వలు సక్రమంగా సంపవలసిందని ఉత్పత్తిదారులను వత్తిడిచేసేందుకు అవసరమైతే ఆంధ్రప్రదేశ్ ప్రభుత్వం తగు అధికారాలు స్వీకరించడానికి సంసిద్ధంగా ఉన్నదన్నభావం తమకు కలిగిందనికూడా ఆయన అన్నారు.

కాంగోకు మరికొన్ని అమెరికా విమానాలు

వాషింగ్టన్, ఆగస్టు 18: కాంగో ప్రభుత్వానికి అమెరికా బి-26 రకం విమానాలను "కొన్నింటిని సరఫరాచేస్తుందని అమెరికాఅధికారశాఖవారు ప్రకటించారు.

కాంగోలో అంతరంగిక శాంతిభద్రతల సంరక్షణకు ఇవి వినియోగం కాగలవని ఈశాఖ తెలియజేస్తున్నది.

వంటచెరకు కొరత నివారణకు అడవులు

న్యూఢిల్లీ, ఆగస్టు 17: వంటచెరకుగా పనికి వచ్చే చెట్లలో ఏవి త్వరగా పెరుగుతాయో వాటిని నాటడానికి, పెంచడానికి, ఒక కార్యక్రమాన్ని వెంటనే రచించే నిమిత్తం ఒక సాంకేతిక బృందాన్ని ప్రణాళికా సంఘం నియమించింది.

వచ్చేపదేండ్లలో దేశంలో వంటచెరకుకొరతకు గురికాకుండా ఉండాలంటే ఇట్టి కార్యక్రమం చాలా అవసరమయినదిగా భావించబడింది. దేశంలో వాడకం చేసే మొత్తం ఇంధన సాధనంలో 40 శాతంవరకు వంటచెరకే వినియోగమవుతున్నదని అంచనా వేశారు.

ప్రణాళికా సంఘ సభ్యుడు శ్రీ శ్రీమన్నారాయణ అధ్యక్షతన వారాంతంలో జరిగిన ఉన్నత స్థాయి సమావేశంలో గ్రామ, జిల్లా స్థాయిలలో అడవుల పెంపకం ప్రస్తుత ప్రణాళిక కాలంలోను నాలుగవ ప్రణాళికలోను, ఒక క్రమపద్ధతిలో జరిపించడం గురించి చర్చించారు.

త్వరగా పెరిగే చెట్లనుగూ ఎకరం, ప్రాంతంలో వచ్చే పదేళ్లలోను నాటాలని సాగులాయకు బంజర్లను, పచ్చిక పైదానాలను ఇందుకు ఉపయోగించాలని తాత్కాలికంగా నిశ్చయించబడింది. ఇలా పెంచడానికి ప్రాంతాలను నిర్ణయించే నిమిత్తం రిమోట్ సెన్సింగ్, అటవీ, వ్యవసాయశాఖలకుచెందినముగ్గురుబిల్లాస్థాయి ప్రతినిధుల బృందాలను నియమించాల్సిందిగా సమావేశం సిఫార్సు చేసింది. అటవీశాఖ ఈ నాటడానికి సాంకేతికంగా బాధ్యత వహిస్తుంది. వాటి పోషణ పంచాయతీలకు వదిలితే వాటికి కూడా కొంత ఆదాయం ఉండగలదని భావించబడింది.

నెల రోజులలోగా ఈ సాంకేతిక బృందం నివేదిక అందుతుంది. అప్పుడు ఈ కార్యక్రమాన్ని ప్రణాళికా సంఘంఖాయం చేస్తుంది.

శతాధికవృద్ధుని మృతి

ఏలూరు, ఆగస్టు 18: ఏలూరు తాలూకా కైకరం వాస్తవ్యులు శ్రీ శేషం జీపయ్య (104) ఈ నెల 2 వ తేదీన నిర్యాణమయ్యారు. వారికి ఇద్దరు కుమారులు, 4 గురు మనవరాళ్లు, 29 మంది మనుమలు, 65 మంది మునిమనుమలు, మనుమరాండ్రు కలరు. శ్రీ జీపయ్య రెండవభార్య వయస్సు 67 సంవత్సరాలు. (స్వ. వి.)

శస్త్రచికిత్తద్వారా సంతాన నిరోధం

బహుమతి మొత్తాన్ని పెంచాలని ప్రతిపాదన

తిరువేంద్రం, ఆగస్టు 14: సంతానం కలుగకుండ శస్త్రచికిత్స చేయించుకునే వారికి గాంటుగా ఇచ్చే నగదు మొత్తాన్ని రు. 50 లకు పెంచే ప్రతిపాదనను కేరళ ప్రభుత్వం కేంద్ర ప్రభుత్వానికి పంపింది.

ప్రస్తుతము, సంతాన నిరోధక చర్యగా ఆపరేషన్ చేయించుకునేవారికి, మగవారికి రు. 15 లు చొప్పున, స్త్రీలకు రు. 20 లు చొప్పున ఒక్కొక్కరికి ఇస్తున్నారు.

కొత్త విధంగా తయారైన

సన్‌లైట్

అధిక కాంతిగా ఉతుకుతుంది!

కొత్త విధంగా తయారైన సన్‌లైట్‌కు సరికొత్త కాగితపు మూత: సుందరమైన కొత్త ఆకారంగలదు! అంతేగాక .. దాని 'అధిక కాంతిగా చేసే శక్తి' ఉతుకుతుకునకూ మీ బట్టలను అతి కాంతిగా చేస్తుంది.

అధిక తెల్లగాను, అధిక కాంతిగాను ఉతుకుతుంది

హిందుస్థాన్ లీవర్ ఉత్పత్తి

స్నేహితులకు నమస్కారాలు! మీ ఫిలిప్స్ రేడియో డీలరునినేను!

పరిచయాన్ని పొందండి సరిక్రొత్త ఫిలిప్స్

ట్రాన్సిస్టర్ ఏస్

ఈ విశిష్ట నోవోసోనిక్ లక్షణాలు ట్రాన్‌సిస్టర్ రేడియోల శ్రేణిలో దీనిని ఉత్తమమైనదానినిగా చేస్తాయి.

- సులభంగా స్టేషనులను గ్రహించడానికి డాష్ బోర్డు డయలు.
- అధునాతనమైన 'లో లైన్' క్యాబినెట్.
- 2 హై-ఎఫిషెన్‌సీ లౌడ్‌స్పీకరులు రంగస్థల వైభవాన్ని కలిగిస్తాయి.
- ప్రత్యేకమైన పుష బటన్ టోన్ కంట్రోలులు మరియు దానంతటదే వదులుకునే స్విచితో డయల్ లైట్.
- పార్టు మరియు మిడియమ్ వేవు శబ్దగ్రహణానికి రెంటికి లోపల నిర్మింపబడిన బిల్టిన్ ఏరియల్‌లు.

ఎంతటి స్వర విశిష్టత! ఎంత మంచి పెట్టుబడి!

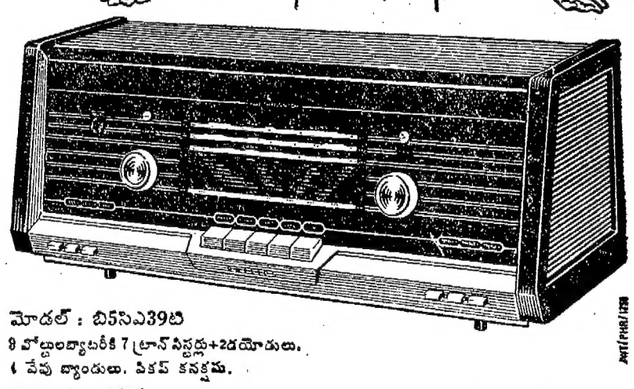

మోడల్: బి5సిఎ39టి
9 వోల్టుల బ్యాటరీకి 7 ట్రాన్‌సిస్టర్లు+2డయోడులు.
4 వేవు బ్యాండులు. పికప్ కనక్షను.
వెల: రూ. 665/- లు
ఎక్‌సైజు సుంకంతో (ఇతరవన్నులు అదనము.)

మీ ఫిలిప్స్ రేడియో డీలరును అడగండి. సరియైన రేడియో సెట్‌ను తీసుకొని మంచి ప్రతిఫలాన్ని పొందడానికి ఇతడు మీకెప్పుడూ సహకరించడానికి అనుమతిస్తాడు. ప్రతి ఫిలిప్స్ డీలర్ దగ్గర ఫిలిప్స్ ఫ్యాక్టరీలో తర్ఫీదు పొందిన శాస్త్రజ్ఞులుంటారు. నమ్మకమైన ఫిలిప్స్ విడిభాగాలను అమ్ముతారు.

ఫిలిప్స్ నోవోసోనిక్ రేడియో

విశిష్టమైన శబ్దగ్రహణానికి ఫిలిప్స్ ఆంటెన్నా వాడండి-ఆదర్శమైన బౌట్ డోర్ ఏరియల్

అధికారం పొందిన ఫిలిప్స్ రేడియో వర్తకులు ఆంధ్ర

చంద్రమోహన్ అండ్ కో, ట్రంక్ రోడ్డు, కడప
సినీ ఆర్ట్ ఎంటర్‌ప్రైజెస్, రేడియో డీలర్లు, మదనపల్లి
సిటీ ఎంపోరియం, రేడియో డీలర్లు, రాష్ట్రపతి రోడ్డు, తణుకు (ప. గో. జిల్లా)
సిటీ ఎంపోరియం, కవర్‌పేట, స్టేషన్ రోడ్డు, ఏలూరు (ప. గో. జిల్లా)
కే. యస్. కోసిగి అండ్ సన్స్, చౌక్ బజార్, కర్నూలు
మాడరన్ ఆటో స్టోర్సు, కాన్వెంట్ పీఠి, విజయవాడ
నేషనల్ సౌండ్ ఇంజనీరింగ్ వర్క్స్, మెయిన్ రోడ్డు, కాకినాడ
సాయినాథన్ అండ్ కో, ట్రంక్ రోడ్డు, నెల్లూరు
వానవి జనరల్ స్టోర్సు, పోస్టు బాక్సు నెం. 22, తిమ్మంచర్ల (పి. ఒ.) గుంతకల్లు
విజయ అండ్ కో, మెయిన్ రోడ్డు, గుంటూరు
వైజాగ్ రేడియో కంపెనీ, మెయిన్ రోడ్డు, విశాఖపట్నం

Printed and Published for Nageswara Rao Estates (Private) Ltd., by S. Radha Krishna, at the Andhra Patrika Press, 6 & 7, Thambu Chetty Street, Madras-1. Acting Editor: P. SriRamulu, Phone: Madras: 22244&21747. Hyderabad:42703.